

LE Guide Hébergement 2024



**GÎTES
&
CHAMBRES D'HÔTES**

Ô Gîtes des Grands Chênes - Le Pic Vert



1 l'étang
53170 ARQUENAY
Lat. : 47.9838839 / Lon. : -0.5740094



2 chambre(s), 5 personnes(s)
☎ : 06 74 64 84 03
✉ : ogitesdesgrandschenes@outlook.fr



Découvrez ce chalet tout équipé et décoré soigneusement dans un cadre verdoyant et champêtre, proche d'un étang communal !

Bienvenue Ô Gîtes des Grands Chênes !

Cadre champêtre pour ce chalet à la décoration chaleureuse à 20 min de Laval. Au calme, à proximité d'un étang de pêche communal, séjournez dans ce chalet aux équipements complets.

Nous serons ravis de vous accueillir dans nos 2 gîtes récemment rénovés. En pleine nature et proche de toutes commodités, elles vous permettront de profiter du calme qu'offre ce lieu ainsi que du plan d'eau à proximité. Détente assurée !

Chaque gîte dispose d'une cuisine équipée, d'un séjour, d'une salle de bain et WC indépendant, d'une chambre parentale avec 1 lit double et d'une mezzanine avec 2 lits simples superposés. Canapé-lit. Terrasse, barbecue et terrain de pétanque.

Des produits ménagers sont disponibles. Matériel bébé sur demande. Sèche-cheveux. Nous fournissons couettes, couvertures et oreillers. Linge de lit en option.

Offrant une vue sur le lac, cette maison de vacances comprend une terrasse, 2 chambres, un salon, une télévision à écran plat, une cuisine équipée avec un four et un micro-ondes ainsi qu'une salle de bains pourvue d'une douche à l'italienne. Vous pourrez profiter de l'ambiance des environs depuis le coin repas extérieur. Pour plus d'intimité, l'hébergement dispose d'une entrée privée.

Vous pourrez pratiquer des activités à Arquenay et dans ses environs, telles que la pêche et des visites à pied.

Au plaisir de vous accueillir !

Soizic et Arnaud

Ô Gîtes des Grands Chênes - L'Ecureuil



1 l'étang
53170 ARQUENAY
Lat. : 47.9839700 / Lon. : -0.5743098



2 chambre(s), 5 personnes(s)
☎ : 06 74 64 84 03
✉ : ogitesdesgrandschenes@outlook.fr



Découvrez ce chalet tout équipé et décoré soigneusement dans un cadre verdoyant et champêtre, proche d'un étang communal !

Bienvenue Ô Gîtes des Grands Chênes !

Cadre champêtre pour ce chalet à la décoration chaleureuse à 20 min de Laval. Au calme, à proximité d'un étang de pêche communal, séjournez dans ce chalet aux équipements complets.

Nous serons ravis de vous accueillir dans nos 2 gîtes récemment rénovés. En pleine nature et proche de toutes commodités, elles vous permettront de profiter du calme qu'offre ce lieu ainsi que du plan d'eau à proximité. Détente assurée !

Chaque gîte dispose d'une cuisine équipée, d'un séjour, d'une salle de bain et WC indépendant, d'une chambre parentale avec 1 lit double et d'une mezzanine avec 2 lits simples superposés. Canapé-lit. Terrasse, barbecue et terrain de pétanque.

Des produits ménagers sont disponibles. Matériel bébé sur demande. Sèche-cheveux. Nous fournissons couettes, couvertures et oreillers. Linge de lit en option.

Offrant une vue sur le lac, cette maison de vacances comprend une terrasse, 2 chambres, un salon, une télévision à écran plat, une cuisine équipée avec un four et un micro-ondes ainsi qu'une salle de bains pourvue d'une douche à l'italienne. Vous pourrez profiter de l'ambiance des environs depuis le coin repas extérieur. Pour plus d'intimité, l'hébergement dispose d'une entrée privée.

Vous pourrez pratiquer des activités à Arquenay et dans ses environs, telles que la pêche et des visites à pied.

Au plaisir de vous accueillir !

Soizic et Arnaud

GÎTE LA JAGUENIÈRE



La Jaguelinière
ASTILLE
Lat. : 47.9702267 / Lon. : -0.8318550

Semaine (meublé)	: 700,00 €
Nuitée (meublé)	: 100,00 €

3 chambre(s), 6 personnes(s)
☎ : 06 51 66 02 59
✉ : francois.filipot@gmail.com
🌐 : <https://la-jagueliniere.business.site/>

A Astillé, bienvenue au gîte de la Jaguelinière, maison de ferme rénovée dans un cadre bucolique.

Cette maison à la campagne vous accueille dans un cadre paisible avec ses trois chambres (1 chambre avec un lit de 140 cm et 2 autres chambres avec 2 lits de 90 cm chacune - linge de lit et de toilette fournis), espace salle à manger spacieux, cuisine toute équipée, coin salon et sa cheminée avec insert (bois fourni), salle de douche et WC séparés. Vous profiterez de son grand jardin avec vue dégagée sur les prés (salon de jardin et barbecue à disposition).

CHAMBRES D'HÔTES - LES GRANDS-AULNAIS



Les Grands-Aulnaix
53230 ASTILLE
Lat. : 47.9632650 / Lon. : -0.8542710

1 chbre 1 nuit 2 pers ptit dej : 80,00 €
(chambres d'hôtes)



4 chambre(s), 9 personnes(s)

☎ : 02 43 98 25 44

☎ : 06 50 82 83 07

✉ : francois.filipot@gmail.com

🌐 : <http://www.les-grands-aulnaix.com>



Nous vous proposons 4 chambres spacieuses + 2 salles de bain au 2ème étage. Venez profiter d'un séjour agréable aux confins de l'Anjou et du Maine, dans un cadre d'exception.

Découvrez le Domaine Les Grands-Aulnaix – Chambres d' Hôtes de Charme à Astillé, en Mayenne, au coeur du Pays de la Loire. Nichés dans le bocage mayennais, Les Grands-Aulnaix sont une demeure historique du XVIIIème siècle. Avec 4 magnifiques chambres au 2ème étage nous vous souhaitons un superbe séjour dans un cadre d'exception.

Envie de flâner, de balades dans la campagne ou alors de découvrir des lieux insolites ou culturels, tels "l'étrange musée Robert Tatin" ? Notre région regorge de nombreuses activités à réaliser en famille ou entre amis, en Mayenne ou dans les environs.

Venez profiter également des nombreux sentiers à découvrir : pistes cyclables, randonnées pédestres ou équestres : La Mayenne terre équestre avec ses nombreux haras d'exception, vous pourrez profiter de balades à cheval dans les environs. De nombreux parcours vous permettront de réaliser des promenades hors du temps.

GITES DU DOMAINE DES ASSIS



Les Assis
53230 ASTILLE
Lat. : 47.9823825 / Lon. : -0.8562240

Semaine (meublé) : 250,00 € à 725,00 €

, 29 personnes(s)

☎ : 06 03 31 75 16

✉ : contact@domainedesassis.com

🌐 : <http://www.domainedesassis.com>



Vous cherchez un lieu pour rassembler vos amis, votre famille ou vos collaborateurs ? Le Domaine des Assis : hébergements, séminaires, 2 salles de réceptions...

Le Domaine des Assis vous accueille pour vos séjours dans ses gîtes à la campagne, dans un cadre d'exception. Vous bénéficierez du confort de 2 maisons:

l'une composée de 3 appart indépendants (1 de 4/8 pers.; 1 de 4 pers., et 1 studio de 2/4 pers.)

et l'autre de 7/13 pers. alliant authenticité et tradition.

Accueil des chevaux des cavaliers randonneurs en pré avec ou sans abri ou en box.

GITE LA GRANDE PERRINE



La Grande Perrine
53400 ATHEE
Lat. : 47.8869547 / Lon. : -0.9502985

Semaine (meublé) : 375,00 €



2 chambre(s), 5 personnes(s)

☎ : 02 43 06 21 36

☎ : 06 75 32 48 43

✉ : rene.gandon@orange.fr



Gîte de pêche situé à Athée pouvant accueillir 5 personnes.

Gîte de pêche de plain-pied. L'intérieur se compose d'un séjour, un coin-cuisine, 2 salles de bains, 2 wc, 2 chambres (2lits 140, 1lit enfant, 1lit 90). Canapé, chauffage électrique, salon de jardin, jeux de boules. Plan d'eau à 50m et 300m (3500 m²). Circuits de randonnées (VTT et vélo) à 500m. petits chiens seulement acceptés.Wifi

GITE DU MANOIR DU PRIEURÉ



Route de St Georges le Flécard
53170 BAZOUGERS
Lat. : 48.0191935 / Lon. : -0.5755881

Semaine (meublé) : 250,00 €

2 chambre(s), 3 personne(s)

☎ : 02 43 02 36 10

☎ : 02 99 54 91 37

☎ : 07 82 49 34 66

✉ : contact@manoirduprieure.fr

🌐 : <http://www.manoirduprieure.fr>



Le Manoir du Prieuré, votre maison de famille.

Depuis le 11ème siècle le "Prieuré St Victeur" accueille pèlerins, voyageurs, familles, amis... Réunissez vos familles, invitez vos clients, recevez vos amis, séjournez au calme, savourez l'instant présent... dans les salons, les jardins et le gîte du Manoir du Prieuré. Situé dans l'ancienne boulangerie du Prieuré, le gîte de 45 m² peut accueillir 3 personnes. Dans le cadre d'un jardin clos arboré, savourez les joies d'une piscine enterrée de 8m X 4m. A 15 min de Laval, à 10 min de la sortie de l'autoroute (coordonnées GPS : Lat: 48° 01'07" N - Lon: 00° 34'35" O).

GÎTE MAISON LB



31 Rue de Soulgé
53170 BAZOUGERS
Lat. : 48.02106 / Lon. : -0.58116

Semaine (meublé)	: 985,00 € à 1200,00 €
Week-end (meublé)	: 600,00 € à 850,00 €

4 chambre(s), 14 personnes(s)

☎ : 06 27 01 56 52

✉ : maison.lb53@gmail.com

🌐 : <https://maison-lb-gite-en-mayenne.business.site/>

La Maison LB, gîte en Mayenne à Bazougers.

Gîte comme à la Maison.

4 chambres, jusqu'à 14 couchages.

Jacuzzi et véranda cocooning (poêle à granules)

Terrasse ensoleillée toute équipée (chaises longues, salons de jardin)

Terrain clos et arboré.

Tout confort.

Salle de jeux de 90 m2 pour les plus jeunes toute équipée.

GRAND GÎTE LES HOISMINIÈRES



Les Hoisminières
53290 BIERNE-LES-VILLAGES
Lat. : 47.8123627 / Lon. : -0.5170277

Nuitée (meublé)	: 700,00 €
-----------------	------------

4 chambre(s), 12 personnes(s)

☎ : 06 07 60 23 39

✉ : famille.herivaux@yahoo.fr

Bienvenue au gîte Les Hoisminières à Bierné, un gîte de pêche et de loisirs en pleine nature.

Gîte de vacances situé à 200m d'un étang privatif de plus d'un hectare, arboré, au calme à la campagne. Le plan d'eau très poissonneux fera le bonheur des pêcheurs (gardons, carpes, brochets...)

Côté gîte, cette grande longère restaurée de 107m² peut accueillir jusqu'à 7 personnes sur un terrain avec cour fermée, dépendances, terrain de pétanque, espace terrasse, aire de jeux clôturée et mare sécurisée.

PETIT GÎTE LES HOISMINIÈRES



Les Hoisminières
Bierné
53290 BIERNE-LES-VILLAGES
Lat. : 47.8126910 / Lon. : -0.5170080

Week-end (meublé)	: 400,00 €
Semaine (meublé)	: 365,00 €

2 chambre(s), 6 personnes(s)

☎ : 06 07 60 23 39

✉ : famille.herivaux@yahoo.fr

Bienvenue au petit gîte Les Hoisminières à Bierné, un gîte en pleine nature.

Bienvenue dans notre gîte de campagne. Espace extérieur clôturé, terrasse et barbecue sur demande. Parcours pédestre, balade à vélo ou journée pêche au bord de l'étang privatif.

RDC : salon, 1 clic-clac (2 couchages)

1er étage

1 chambre : 2 lits 140 (4 couchages) + 1 lit (1 couchage) + 1 BZ (2 couchages)

2ème chambre : 2 lits 140 (4 couchages)

Linge fourni

CHAMBRES D'HOTES LE DAVID



Le David
53800 BOUCHAMPS-LES-CRAON
Lat. : 47.8308931 / Lon. : -0.9878094

1 chbre 1 nuit 2 pers ptiit dej (chambres d'hôtes)	: 70,00 €
---	-----------



3 chambre(s), 8 personne(s)

☎ : 02 43 06 21 36

☎ : 06 75 32 48 43

✉ : rene.gandon@orange.fr



Le David à Bouchamps-les-Craon vous propose 3 chambres d'hôtes dans un cadre champêtre à proximité de 2 plans d'eau. Idéal pour une petite partie de pêche.

3 chambres d'hôtes situées dans un bâtiment voisin de la maison du propriétaire : 2 ch à l'étage (2 lits 2 pers, 1 lit 1 pers), chacune avec salle d'eau et WC. 1 ch au RdC (1 lit 2 pers, 1 lit 1 pers), salle d'eau et WC indépendants. Salle à disposition. Parc avec deux plans d'eau de 5000 m² et 4000 m² avec possibilité de pêche, au bord du l'Uzère. 60 km de circuits pédestres et VTT à 500 m.wifi

GITE LE DAVID



Le David
53800 BOUCHAMPS-LES-CRAON
Lat. : 47.8305882 / Lon. : -0.9857021

Semaine (meublé) : 260,00 € à 420,00 €



2 chambre(s), 4 personnes(s)

☎ : 02 43 06 21 36

☎ : 06 75 32 48 43

✉ : rene.gandon@orange.fr



Le gîte de pêche Le David à Bouchamps-les-Craon peut accueillir 4 personnes à proximité de deux plans d'eau et de la rivière.

Gîte de pêche à la ferme, indépendant. RDC: séjour (canapé), coin-cuisine (congélateur), salle d'eau, wc. Etage: 2 chambres (1lit 140, 2lits 110, 1lit enfant). Chauffage électrique, salon de jardin, jeu de boules. Deux plans d'eau aménagés de 5000 m² et 4000 m², et la rivière à 10m. Pour recevoir vos amis, 3 chambres d'hôtes sur place. Randonnée à 500m du gîte: 60km de circuits vélo et 40km de circuits VTT.Wifi

GÎTE LES FEUX CHAUDS



Feux-Chauds
53800 BOUCHAMPS-LES-CRAON
Lat. : 47.8088206 / Lon. : -0.9601240

Week-end (meublé) : 420,00 € à 610,00 €

6 chambre(s), 15 personnes(s)

☎ : 09 67 00 86 19

☎ : 06 89 82 03 73

✉ : gitelesfeuxchauds@gmail.com

🌐 : <http://grand-gite-les-feux-chauds.com/>

Vanessa et Simon vous accueillent dans ce grand gîte à Bouchamps-les-Craon.

Venez découvrir ce gîte à la ferme de 15 couchages et 30 couverts maximum, en plein cœur d'une ferme pédagogique et dans un espace 100% naturel de quoi se dépayser le temps d'un week-end, ou plus...

CHAMBRES D'HOTE LE MANOIR DES ROCHERS



Lieu-dit Le Rocher
53290 BOUERE
Lat. : 47.8386958 / Lon. : -0.4674306

1 chbre 1 nuit 2 pers ptit dej (chambres d'hôtes)	: 99,00 € à 110,00 €
1 chbre 1 nuit 2 pers ptit dej (chambres d'hôtes)	: 99,00 € à 110,00 €
1 chbre 1 nuit 2 pers ptit dej (chambres d'hôtes)	: 108,00 € à 120,00 €

3 chambre(s), 6 personnes(s)

☎ : 06 95 01 37 12

✉ : verapic06@gmail.com



Une jolie villa normande dans son écrin de verdure !

Une jolie villa normande dans son écrin de verdure...Des allures de manoir, un intérieur de château que Maurice Brisset de Morcour a fait construire sur ses terres en 1905 et offert en cadeau de mariage à sa belle. En contrebas, un vaste étang de 7 hectares qui attire beaucoup d'oiseaux et de biches. Et dans lequel vous pouvez pêcher (à condition d'avoir la carte pêche en eaux libres). Un Canoë-kayak est à votre disposition (à partir du 1er avril), sous votre entière responsabilité (gilet de sauvetage fourni et obligatoire). Vous pourrez vous détendre dans le jardin ou faire du vélo ou de la randonnée.

Un lieu calme, en pleine nature. Nous avons trouvé la perle rare aux Rochers. Vous y trouverez chic et simplicité, partage et convivialité.

Le Manoir propose 3 chambres d'hôtes :

- Chambre Marie Agathe équipée d'un lit double, (possibilité de rajouter un lit parapluie et/ou un matelas)
- Chambre provençale équipée de lits jumeaux,
- Chambre Brisset de Morcour, chambre double de luxe

Offre famille : tarif chambre Marie Agathe + supplément de 15€/enfant pour la location d'une chambre en plus à destination des enfants (chambre provençale). Possibilité d'ajouter un matelas au sol pour un 3ème enfant.

Leurs salles de bains privatives sont pourvues de douche, sèche-cheveux et d'articles de toilette gratuits. Un petit-déjeuner continental est servi sur place. Le Manoir des Rochers possède également une jolie terrasse.

Profitez d'une belle piscine extérieure couverte, ouverte du 1er mai au 30 septembre. Elle est chauffée si besoin. Les enfants peuvent y avoir accès sous l'entière et unique responsabilité de leurs parents. Quittez vos écrans et venez vivre quelques jours avec un parfum d'autrefois...

Propriétaire de chambres d'hôtes à Chartres pendant deux ans, j'ai eu tout naturellement envie d'étendre cette activité si riche de belles rencontres.

La Mayenne Angevine est connue pour sa belle nature et ses loisirs : vélo, pêche, randonnées, équitation...Ses petits villages de caractère : Saint Denis d'Anjou, Sainte Suzanne ou Château-Gontier, L'Abbaye sainte Cécile de Solesmes, le Château des Arcis sont également à proximité.

LA PRÉHOUILLÈRE



La Préhouillère
53290 BOUERE
Lat. : 47.8443388 / Lon. : -0.5001071

Nuitée (meublé)	: 95,00 € à 160,00 €
-----------------	----------------------

, **9 personnes(s)**
☎ : 07 87 87 41 95
✉ : laprehouillere@hotmail.com



Bienvenue à La Préhouillère pour votre week-end à la campagne !

Pour vous la sieste, c'est Côté ombragé pour profiter pleinement de ce moment, ou au bord de l'eau pour s'endormir avec le clapotis sur les berges ?

Le Pod accueille 3 personnes, à l'ombre des chênes tandis que le Tonneau abrite 4 personnes sur sa terrasse pilotis.

VILLAGE DE GÎTES NATURE ET JARDIN



Les Sencies
53290 BOUERE
Lat. : 47.8620804 / Lon. : -0.4742221

Semaine (meublé)	: 280,00 € à 430,00 €
Nuitée (meublé)	: 95,00 € à 110,00 €
Mid-week (meublés)	: 190,00 € à 300,00 €
Week-end (meublé)	: 140,00 € à 190,00 €

May'Gourde 53

2 chambre(s), 5 personne(s)

☎ : **02 43 06 08 56**
☎ : 06 84 18 93 89
✉ : vnj@paysmeslaygrez.fr
🌐 : <http://vacances-nature-jardin.fr/>



En cours de labellisation

Dans un environnement paysager de 3 hectares, ce village vacances propose des séjours tournés vers la nature et le jardin. Une belle proposition pour se ressourcer, se retrouver, en famille ou entre amis.

Onze chalets de bois, terrasse et grandes baies vitrées donnant sur le jardin ou sur le verger, à proximité d'un plan d'eau pour pêcher ou flâner. Wifi gratuit.

AU 9 A



9,A, RUE PIERRE ET MARIE CURIE
53200 CHATEAU-GONTIER-SUR-MAYENNE
Lat. : 47.834486 / Lon. : -0.699506

1 chbre 1 nuit 2 pers ptt de j (chambres d'hôtes)	: 65,00 €
--	-----------

2 chambre(s), 4 personnes(s)

☎ : **02 43 70 26 11**
✉ : y.gandubert@hotmail.fr



Maison neuve située dans le faubourg de Château-Gontier, à 500m de la rivière la Mayenne et son chemin de halage.

Maison neuve située dans le faubourg de Château-Gontier, à 500m de la rivière la Mayenne et son chemin de halage. Deux chambres et une salle d'eau privative à l'étage de la maison, pour famille ou amis. Agréable jardin pour prendre les petits déjeuners en été.

CHALET DU PARC



Camping du Parc
15 Route de Laval
Azé
53200 CHATEAU-GONTIER-SUR-MAYENNE
Lat. : 47.8385277 / Lon. : -0.6996463

Semaine (meublé)	: 211,00 € à 401,00 €
Mid-week (meublés)	: 167,00 € à 284,00 €
Week-end (meublé)	: 108,00 € à 211,00 €
Nuitée (meublé)	: 38,00 € à 68,00 €



2 chambre(s), 6 personnes(s)

☎ : **02 43 07 35 60**
☎ : 02 43 70 38 94
✉ : camping.parc@chateaugontier.fr
🌐 : <http://www.campingchateaugontier.fr>



Le Camping du Parc labellisé Camping Qualité vous propose 12 chalets dans un cadre naturel aux portes d'une ville fleurie et animée. Situé en bordure de la rivière La Mayenne il est idéal pour se ressourcer.

Entre Maine et Anjou, Château-Gontier est une ville animée et fleurie au cœur de la campagne. Elle possède un patrimoine architectural remarquable et a su entretenir des liens étroits avec la nature comme en témoigne son fleurissement exceptionnel.

CHAMBRE D'HÔTE "AU FIL DE L'EAU"



6, bis, Quai de Verdun
Château-Gontier
53200 CHATEAU-GONTIER-SUR-MAYENNE
Lat. : 47.8297565 / Lon. : -0.7040975

1 chbre 1 nuit 1 prs ptit dej (chambres d'hôtes)	: 55,00 €
Semaine (meublé)	: 275,00 €
1 chbre 1 nuit 2 pers ptit dej (chambres d'hôtes)	: 68,00 €

1 chambre(s), 3 personnes(s)

☎ : 06 79 74 68 80
☎ : 06 88 56 21 95

A deux pas du chemin de halage, découvrez la chambre d'hôte "Au fil de l'eau"

Idéalement située sur le chemin de halage et la Vélo Francette, au bord de la rivière la Mayenne, la chambre d'hôte « Au fil de l'eau » au 6 Bis Quai de Verdun vous accueille dans un espace indépendant, au 1er étage, tout équipé, moderne, spacieux et lumineux avec une vue imprenable sur la rivière et le port de plaisance de Château-Gontier.

Vous profiterez d'une grande pièce à vivre comprenant une cuisine équipée avec îlot central (réfrigérateur, plaques induction, lave-vaisselle, four et micro-onde), une chambre pour 2 personnes avec lit de 140 cm et salle de bain attenante. Un lit d'appoint peut également être mis à disposition avec supplément de 20 € (petit déjeuner inclus) pour accueillir une troisième personne.

Equipements bébé : lit bébé et chaise haute à disposition.

Côté petit déjeuner, celui-ci est copieux et comprend un thé/café ou chocolat chaud, une viennoiserie/baguette par personne, de la confiture maison, de yaourts, des jus de fruits, du beurre.

Le plus pour les randonneurs sur la Vélo Francette, vous disposez au rez-de-chaussée d'un grand garage d'environ 70m² permettant de stocker des vélos, de stationner des poussettes et tout autre matériel.

Venez vous détendre et profitez de cette chambre tout confort au cœur de la Ville de Château-Gontier.

CHAMBRE D'HOTES LA ROULOTTE DU CHENE VERT



Le Chêne Vert
53200 CHATEAU-GONTIER-SUR-MAYENNE
Lat. : 47.8118488 / Lon. : -0.7308880

1 chbre 1 nuit 2 pers ptit dej (chambres d'hôtes)	: 85,00 € à 149,00 €
--	----------------------

1 chambre(s), 5 personne(s)

☎ : 02 43 07 90 48
☎ : 06 81 84 48 66
✉ : caroline.heron@wanadoo.fr
🌐 : <http://chenevert-chateaugontier.com/>
Facebook Instagram Google+

Le Chêne Vert propose un large choix de chambres à thèmes avec salle de bain privative qui vous feront voyager... 5 chambres, 5 ambiances pour un séjour original et reposant dans un cadre verdoyant à 5 min du centre ville.

Pour une expérience originale et authentique, effectuez votre séjour dans notre roulotte. Optez pour un week-end ou des vacances reposantes à la campagne. Passez un moment romantique et chaleureux, au sein de cette très belle roulotte qui peut accueillir jusqu'à 5 personnes ! Bénéficiez en prime, d'une très belle vue sur le château et son parc arboré...

CHAMBRE D'HÔTES MON IDÉE



Mon Idée
23, avenue de Saint-Fort
53200 CHATEAU-GONTIER-SUR-MAYENNE
Lat. : 47.8155711 / Lon. : -0.7083161

1 chbre 1 nuit 2 pers ptit dej (chambres d'hôtes)	: 55,00 €
--	-----------

1 chambre(s), 2 personnes(s)

☎ : 02 43 07 91 94
☎ : 06 01 91 32 05
✉ : famille.decke@sfr.fr

Bienvenue à Mon Idée, une belle chambre d'hôte dans une superbe maison de maître.

Dans une maison de maître, idéalement située aux portes de la Ville, vous serez accueilli dans 1 chambre 2 personnes au 1er étage, cadre chaleureux et verdoyant : grand jardin arboré et joliment fleuri, piscine hors-sol et jacuzzi en saison, terrasse et préau... à 2 Km du chemin de halage de la Mayenne et 300 mètres de la voie verte. Supermarché à 50 mètres et tous commerces à 2 Km.

CHAMBRES D'HÔTES - AUX TROIS MOULINS



10 Quai de Verdun
Château-Gontier
53200 CHATEAU-GONTIER-SUR-MAYENNE
Lat. : 47.829104 / Lon. : -0.703206

2 chambre(s), 5 personnes(s)
☎ : 06 82 40 84 25
✉ : auxtroismoulins@orange.fr

1 chbre 1 nuit 1 prs ptit dej (chambres d'hôtes)	: 65,00 €
1 chbre 1 nuit 2 pers ptit dej (chambres d'hôtes)	: 80,00 €



Maison atypique en bordure de la Mayenne et son chemin de halage.

Située au cœur du centre historique, en bordure de la rivière La Mayenne et son chemin de halage, cette maison médiévale très atypique offre deux grandes chambres, avec vue sur la rivière. Toute la maison a fait l'objet d'une restauration globale afin d'ouvrir aux visiteurs en 2018. Dès les beaux jours, il sera agréable de prendre le petit déjeuner sur le balcon surplombant la rivière. Local vélo sécurisé pour les randonneurs de la VéloFrancette. La maison est proche des restaurants, des activités sportives et culturelles.

CHAMBRES D'HÔTES - CLEFS DU BONHEUR



12, Boulevard Victor Hugo
53200 CHATEAU-GONTIER-SUR-MAYENNE
Lat. : 47.8267375 / Lon. : -0.7126672

5 chambre(s), 10 personnes(s)
☎ : 02 43 07 27 74
☎ : 06 32 38 18 03
✉ : yvesmeusnier@gmail.com
🌐 : <http://www.lesclefs-dubonheur.fr/>

1 chbre 1 nuit 1 prs ptit dej (chambres d'hôtes)	: 65,00 € à 76,00 €
1 chbre 1 nuit 2 pers ptit dej (chambres d'hôtes)	: 90,00 € à 104,00 €



Situé à 2 pas du centre ville, des commerces, restaurants et de la vélo Francette ; notre hôtel particulier de 1885, son parc et sa piscine vous convient à un séjour en toute quiétude. Tous nos logements disposent d'un coin repas, bouilloire, micro-onde et mini réfrigérateur.

3 logements, refaits entièrement à neuf.

1- Suite Orchidées, composée de 2 chambres et salle de bain privative.

2- Suite Bambous, composée de 2 chambres et douche privative.

3- Studio Roses, kitchenette entièrement équipée et salle de douche privative.

Petit déjeuner, pain, brioche et confiture, faits "maison", fruits et jus de fruits frais.

Accès des voyageurs, possible à la piscine de mai à septembre.

Parking dans la propriété fermée.

Partage du salon. Échanges avec les voyageurs

La maison est située à 2 pas de l'Eglise Saint Rémi, tout près du centre ville, de ses commerces et restaurants, du théâtre et du cinéma.

Le chemin du halage et la Mayenne vous attendent pour de superbes promenades. Découvrez les " trésors des Vallées de La Mayenne" sur Sud Mayenne Tourisme.

Transports, liaison quotidienne par bus entre Laval et Château Gontier. Angers à moins de 45 mn et Sablé à 30 mn

CHAMBRES D'HOTES DU CHATEAU DE MIRVAULT



Château de Mirvault-Azé
53200 CHATEAU-GONTIER-SUR-MAYENNE
Lat. : 47.8424249 / Lon. : -0.7015471

2 chambre(s), 6 personne(s)
☎ : 09 52 35 34 65
☎ : 07 68 86 65 97
✉ : b.dambrieres@gmail.com
🌐 : <http://www.chateau-de-mirvault.fr>

1 chbre 1 nuit 2 pers ptit dej (chambres d'hôtes)	: 80,00 €
1 chbre 1 nuit 1 prs ptit dej (chambres d'hôtes)	: 60,00 €



Profitez du cadre exceptionnel du Château de Mirvault à Azé. 2 chambres vous attendent dans cette belle propriété familiale située en bordure de La Mayenne.

La propriété est située en bordure de la rivière la Mayenne. Chambres avec vue sur la rivière et terrasse à disposition de nos hôtes. Mobilier ancien. Réduction de 10% sur un séjour de 3 jours et plus. Possibilité d'accueil situé en bordure du chemin de halage au lieu dit: Ecluse de Mirvault, à Château-Gontier. Possibilité de pique niquer ,petite cuisine a disposition de nos hôtes .étape :Pour une personne 60-euros b & b inclus. pour un couple 80*euros b & b inclus.

CHAMBRES D'HOTES DU CHÊNE VERT



Le Chêne Vert
Château-Gontier
53200 CHATEAU-GONTIER-SUR-MAYENNE
Lat. : 47.8120556 / Lon. : -0.7307292

1 chbre 1 nuit 2 pers ptit dej (chambres d'hôtes)	: 100,00 €
--	------------

5 chambre(s), 15 personne(s)

☎ : 02 43 07 90 48

☎ : 06 81 84 48 66

✉ : caroline.heron@wanadoo.fr

🌐 : <http://chenevert-chateaugontier.com/>



Le Chêne Vert propose un large choix de chambres à thèmes avec salle de bain privative qui vous feront voyager... 5 chambres, 5 ambiances pour un séjour original et reposant dans un cadre verdoyant à 5 min du centre ville.

Après avoir passé les portes du Chêne Vert, laissez vous guider par Caroline qui vous fera voyager à travers ses 5 chambres spacieuses à thèmes (Roses, Suite Anges-Queen Elisabeth, Tropicale, Orientale, Safari) dont 2 familiales, avec chacune salle d'eau ou bain et WC privés. A votre disposition un jacuzzi et une nouvelle activité unique en Mayenne: le vélo dans l'eau. Vous pourrez déambuler dans le parc environnant ou méditer près de la chapelle ancienne cachée par les arbres. Salle de réception. Restaurants à 1 km. Accès à la piscine couverte et chauffée du 1er avril au 31 octobre.

CHAMBRES D'HOTES LES PERRETES



Les Perrettes
53200 CHATEAU-GONTIER-SUR-MAYENNE
Lat. : 47.834299 / Lon. : -0.710782

1 chbre 1 nuit 2 pers ptit dej (chambres d'hôtes)	: 68,00 €
--	-----------

3 chambre(s), 8 personne(s)

☎ : 02 43 09 06 51

☎ : 06 80 28 21 06

✉ : infos@lesperrettes.fr

🌐 : <http://www.lesperrettes.fr>



Les Perrettes, 2 chambres d'hôtes à proximité immédiate de Château-Gontier.

Ces chambres d'hôtes labellisées Accueil Vélo, à la fois à la campagne et en ville, entre Maine et Anjou, situées dans une ancienne ferme rénovée, alliant l'histoire et l'architecture nouvelle, vous vous y sentirez bien et au calme. A proximité des commerces, dans un vallon verdoyant, tout est réuni pour un séjour des plus agréable. A pied, vous pouvez regagner la ville ou la campagne. Vous pourrez faire des balades sur les chemins de randonnées ou le long de la rivière la Mayenne sur le chemin de halage. Des activités vous sont proposées à proximité : Ski-nautique, VTT, équitation, tennis, etc... Une chambre BLEUE avec un lit 160 cm x 200 cm et un lit 90cm x 190cm et une chambre ARGENT avec un lit 160 cm x 200 cm et un lit 90cm x 190cm. Cette chambre peu aussi proposée d'accueil à une famille.

Nouveauté 2021 : borne de recharge pour voiture électrique.

CHEZ P'TIT NÂNE

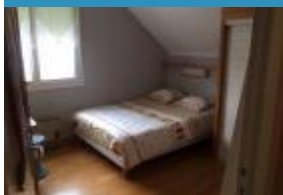

8, rue des Alouettes
53200 CHATEAU-GONTIER-SUR-MAYENNE
Lat. : 47.8284592 / Lon. : -0.7158547

1 chbre 1 nuit 1 prs ptit dej (chambres d'hôtes)	: 37,00 €
1 chbre 1 nuit 2 pers ptit dej (chambres d'hôtes)	: 42,00 €

2 chambre(s), 4 personne(s)

☎ : 06 88 19 43 95

✉ : joelle.gastinel@gmail.com

Chez p'tit nâne, 2 chambres d'hôtes de 2 personnes à Château-Gontier.

A deux pas du centre ville de Château-Gontier et du chemin de halage de la Mayenne, Joëlle vous réserve un accueil personnalisé dans sa maison comprenant deux chambres de deux personnes, une salle de bain privative partagée. Idéal pour des couples ou touristes solo, et randonneurs à vélo souhaitant faire une halte à Château-Gontier !

DELIA CLAIRE POTTIER



11, rue Charles Loyson
53200 CHATEAU-GONTIER-SUR-MAYENNE
Lat. : 47.8264783 / Lon. : -0.7060593

1 chbre 1 nuit 2 pers ptit dej (chambres d'hôtes)	: 80,00 €
Table d'hôtes	: 25,00 €

1 chambre(s), 2 personne(s)

☎ : 02 43 09 17 03

☎ : 02 43 07 22 34

☎ : 06 83 25 66 17

✉ : claire.pottier3@orange.fr

Situé en plein centre ville, la chambre d'hôtes Délia vous accueille au cœur de Château-Gontier

Hyper centre-ville de Château-Gontier, à proximité de tous les commerces. Belle chambre d'hôtes, intime et confortable. Petit déjeuner cuisiné avec des produits AB et possibilité de sans gluten.

GÎTE DU CHÂTEAU DE MIRVAULT (5 PERS.)



Mirvault
53200 CHATEAU-GONTIER-SUR-MAYENNE
Lat. : 47.8430912 / Lon. : -0.7014474

Semaine (meublé) : 500,00 € à 700,00 €

2 chambre(s), 5 personnes(s)

☎ : 02 43 07 27 86

☎ : 06 68 36 10 86

✉ : l.dambrieres@gmail.com

Le gîte se situe le long de la rivière la Mayenne. Il est aménagé dans les étables du Château de Mirvault et se trouve dans un parc de 7 hectares. Après un chemin ombragé où vous croiserez de nombreux lapins, vous arriverez au gîte situé au cœur d'un parc clos où vous pourrez vous promener au milieu de prairies ou de bosquets. Aménagé dans les anciennes étables du château de Mirvault, vous apprécierez le calme que lui confère sa situation privilégiée le long de la rivière La Mayenne dont le barrage tout proche bercera votre journée. Et si l'envie vous prend, une barque est à votre disposition pour des balades au fil de l'eau ou sur le chemin de halage.

GITE DU CHÊNE VERT - GRAND GÎTE



LE CHENE VERT
53200 CHATEAU-GONTIER-SUR-MAYENNE
Lat. : 47.8117479 / Lon. : -0.730888

Week-end (meublé) : 790,00 €

Semaine (meublé) : 1050,00 €

4 chambre(s), 12 personnes(s)

☎ : 02 43 07 90 48

☎ : 06 81 84 48 66

✉ : caroline.heron@wanadoo.fr

🌐 : <http://www.hotel-chateau-gontier.fr/>



Grand gîte de charme (12 personnes) situé dans les dépendances du château du Chêne Vert à Château Gontier. ce grand gîte à étage peut accueillir jusqu'à 14 personnes. Il est idéal pour un week-end ou séjour en famille ou entre amis. La salle est conçue pour environ 30 personnes assises.

Accès handicapé.

RDC: cuisine aménagée (micro-ondes), séjour, salon, 1 chambre accessible aux personnes à mobilité réduite (1 lit 160 + 1 lit 90).

Etage : 3 chambres dont 1 (1 lit 160 + 1 lit 90), la 2ème (1 lit 140) et la 3ème (2 lits 140 + 2 lits 90). Chaque chambre a sa salle d'eau privée. Les lits sont faits à l'arrivée sauf lit 90.

Equipement bébé à disposition dans le gîte. Chauffage électrique 10€/jour.

Vous disposez d'un parking, d'un terrain clos, et d'une terrasse avec salon de jardin et barbecue. Vous profitez du parc du château et de la piscine chauffée et couverte du 1er avril au 31 octobre.

GITE DU CHÊNE VERT - PETIT GÎTE



Le Chêne vert
53200 CHATEAU-GONTIER-SUR-MAYENNE
Lat. : 47.8117479 / Lon. : -0.730888

Nuitée (meublé) : 85,00 €

Week-end (meublé) : 170,00 € à 200,00 €

Semaine (meublé) : 445,00 €

1 chambre(s), 4 personne(s)

☎ : 02 43 07 90 48

☎ : 06 81 84 48 66

✉ : caroline.heron@wanadoo.fr

🌐 : <http://chenevert-chateau-gontier.com/>



Au Chêne Vert, à proximité du centre de Château-Gontier, découvrez le Petit Gîte dans les dépendances du château.

A 1 km de Château-Gontier dans les dépendances du château le Chêne Vert, petit gîte de plain pied pour 2 personnes.

Vous partagez le grand parc et la piscine avec les chambres d'hôtes du château et le gîte à proximité. Barbecue. Piscine couverte et chauffée du 1er avril au 31 octobre.

A 2 km à la ronde: centre équestre, randonnées pédestres, chemin jusqu'au halage, refuge de l'arche, restaurant, piscine, 30mns de Laval et Angers.

Gîte du golf - Arnold Palmer



Lieu-dit l'Epinay
53200 CHATEAU-GONTIER-SUR-MAYENNE
Lat. : 47.7913870 / Lon. : -0.7220290

🌐 : https://www.gites-de-france-mayenne.com/fr/location/locations-gites-chateau-gontier-sur-mayenne-gite-du-golf-h53g024881?fbclid=IwAR1wW8RM8moRHH8p7_eMNC7TBY3PKIiraOkJ9miS1Rwja-5sZSMi7pILtqY



0 chambre(s), 2 personnes(s)

Au cœur d'un practice de golf et d'une nature verdoyante, découvrez ce gîte charmant pour 2 personnes !



Lieu-dit l'Epinay
53200 CHATEAU-GONTIER-SUR-MAYENNE
 Lat. : 47.7913870 / Lon. : -0.7220290

https://www.gites-de-france-mayenne.com/fr/location/locations-gites-chateau-gontier-sur-mayenne-gite-du-golf-h53g024881?fbclid=IwAR1wW8RM8moRHH8p7_eMNC7TBY3PKIiraOkJ9miS1Rwja-5sZSMi7pLTqY



Au coeur d'un practice de golf et d'une nature verdoyante, découvrez ce gîte charmant pour 2 personnes !

GITE LA HÉRISSIÈRE



La Hérisnière
53200 CHATEAU-GONTIER-SUR-MAYENNE
 Lat. : 47.836351 / Lon. : -0.748477

3 chambre(s), 7 personne(s)



☎ : 02 43 67 09 07

☎ : 02 51 62 15 19

✉ : reservation@gites-de-france-mayenne.com

🌐 : <http://www.gites-de-france-mayenne.com>



Semaine (meublé) : 320,00 € à 480,00 €



Le gîte de la Hérisnière, d'une capacité de 7 personnes, est situé en campagne à moins de cinq minutes du centre de Château-Gontier. Bienvenue dans notre gîte situé à la porte de CHATEAU-GONTIER, venez vous ressourcer à la campagne, dans un environnement calme et verdoyant. Restauré avec des matériaux naturels (chanvre, chaux, bois), équipement tout confort. Terrain privatif, clos. RDC : séjour (47m², cheminée), cuisine, 1 chambre (1 lit 140) avec salle d'eau/wc accès handicapés, wc. Etage: 2 chambres (1 chambre 1 lit 140 et 1 lit 90 et 1 chambre 2 lits 90), avec accès direct salle d'eau, wc. Salle de jeux (clic-clac), bibliothèque. Equipement bébé à disposition dans le gîte. Séche-linge. Wifi. Terrasse, salon de jardin, barbecue, balançoire, bac à sable, table de ping-pong, parking. Week-end groupe: 400€. Location du Vendredi au Vendredi.

GITE LA CASBA



7, chemin de la Virraie
 Château-Gontier
53200 CHATEAU-GONTIER-SUR-MAYENNE
 Lat. : 47.8328414 / Lon. : -0.7282438

1 chambre(s), 3 personnes(s)

☎ : 06 46 38 05 54

✉ : jacques.lhommeau89@orange.fr

Semaine (meublé) : 175,00 €

Nuitée (meublé) : 27,00 € à 37,00 €

Studio indépendant proche tout commerce.

Studio indépendant des propriétaires, situé à proximité d'un supermarché et à 700m des commerces. Salon / cuisine équipée, 1 chambre avec lit double et salle d'eau (douche italienne). Parking privé, garage à vélos. Draps et linge de toilettes fournis.

GITE LA COQUILLONNERIE (9-12 PERS)



La Coquillonnerie
 D112 Route de Saint Sulpice
53200 CHATEAU-GONTIER-SUR-MAYENNE
 Lat. : 47.8479756 / Lon. : -0.7188128

5 chambre(s), 12 personne(s)



☎ : 06 09 27 38 33

✉ : herve.delhommeau@wanadoo.fr

🌐 : <http://www.la-coquillonnerie.com/>



Semaine (meublé) : 760,00 € à 2500,00 €

Week-end (meublé) : 798,00 € à 1482,00 €



Belle villa située en pleine campagne à proximité de Château-Gontier avec piscine extérieure.

Maison de caractère entièrement restaurée située en pleine campagne composée de 2 maisons communicantes.

Tout confort 5 chambres au total, cuisine aménagée, salle de bain, espace détente aux abords de la piscine chauffée et partagée entre les 2 maisons. Salon de jardin, barbecue et aire de jeux pour enfants.

Terrain de volley, but de foot, billard, baby-foot, table de ping-pong, plan d'eau privé pour la pêche en loisirs. plan d'eau privé de pêche (pour le loisirs).

GITE LA COQUILLONNERIE VILLA 2 (4 PERS)



D112 Route de Saint Sulpice
53200 CHATEAU-GONTIER-SUR-MAYENNE
Lat. : 47.8479629 / Lon. : -0.7188235

Semaine (meublé) : 590,00 € à 700,00 €



2 chambre(s), 4 personne(s)



☎ : 06 09 27 38 33

✉ : hervé.delhommeau@wanadoo.fr

🌐 : <http://www.la-coquillonnerie.com/>



Maison de caractère entièrement restaurée alliant charme champêtre au confort d'une décoration résolument contemporaine.

Ancien corps de ferme entièrement rénové en 2005, alliant charme champêtre au confort d'une décoration résolument contemporaine. Au rez-de-chaussée: séjour, cuisine équipée, 2 chambres (2 lits de 160), salle d'eau, 2 wc, le tout entièrement équipé à neuf (sèche linge, lecteur DVD, téléphone sans fil, internet ADSL). Equipement extérieur: salon de jardin en teck sur terrasse de 60m² donnant sur piscine chauffée 6mois/12 partagée avec le meublé 200058, ancien four à pain rénové idéal pour les pizzas au feu de bois... Baby-foot, billard, ping-pong et jeux extérieurs pour enfants. Meublé 200058 et 200059 loués ensemble peuvent accueillir jusqu'à 10 personnes. Salle d'été pour 50 personnes. Les draps sont fournis ! La piscine est à votre disposition du 1er Mai au 30 septembre

GÎTE LA VÉRANDA DU CHÂTEAU



Le Chêne Vert
53200 CHATEAU-GONTIER-SUR-MAYENNE
Lat. : 47.8117479 / Lon. : -0.730888

Week-end (meublé) : 580,00 €

3 chambre(s), 8 personnes(s)

☎ : 02 43 07 90 48

☎ : 06 81 84 48 66

✉ : caroline.heron@wanadoo.fr

🌐 : <http://www.hotel-chateau-gontier.fr/>



Au Chêne Vert, à proximité du centre de Château-Gontier, découvrez le gîte de la véranda du château

A 1 km du centre de Château-Gontier découvrez le gîte de la véranda du château :

Veranda de 60m² avec salon ,cuisine, salle à manger ,wc, tv,bar et wifi

A l'étage

- 2 chambres de 2 pers 140 avec 1 salle d'eau wc

- 1 chambre avec 2 lits de 90 et 1 lit de 160

La véranda est attenante au château avec une entrée indépendante, vue sur le parc et la piscine, 2 terrasses

Vous partagez le grand parc et la piscine avec les chambres d'hôtes du château et les gîtes à proximité. Barbecue. Piscine couverte et chauffée toute l'année.

A 2 km à la ronde: centre équestre, randonnées pédestres, chemin jusqu'au halage, refuge de l'arche, restaurant, piscine, 30mns de Laval et Angers.

GÎTE LE PAIN PERDU DE GERMAINE



Le Pain Perdu
53200 CHATEAU-GONTIER-SUR-MAYENNE
Lat. : 47.8073263 / Lon. : -0.7421709

Semaine (meublé) : 490,00 €

2 chambre(s), 7 personnes(s)

☎ : 06 01 62 54 89

✉ : chrystelle.kajji@gmail.com



Bienvenue au Pain Perdu de Germaine à Château-Gontier.

Maison à la campagne. Invitation au calme et à la détente, à 1 km du centre ville de Château-Gontier sur Mayenne, sur un grand terrain arboré, venez profiter d'un séjour convivial dans un gîte à la décoration harmonieuse et moderne, avec séjour et coin cuisine équipée, 2 chambres, une salle de bain, terrasse barbecue, parking privé et wifi illimité, draps fournis. Jardin avec arbres fruitiers, basse-cour et piscine.

GÎTE LE PLESSIS AUX OISEAUX



Lieu-dit Le Plessis
53200 CHATEAU-GONTIER-SUR-MAYENNE
Lat. : 47.816 / Lon. : -0.7312



5 chambre(s), 14 personnes(s)

☎ : 06 71 61 29 49

✉ : veronique.14@hotmail.fr



Profitez en famille, entre amis de ce fabuleux cottage chaleureux qui offre de bons moments en perspective.

Idéal en famille ou entre amis, le gîte le Plessis aux Oiseaux, tout juste restauré, vous offre un cadre de verdure apaisant pour un retour aux sources. Nous pouvons accueillir jusqu'à 14 personnes et 1 lit bébé

Merveilleusement située, au cœur du Haut Anjou, vous pourrez profiter sur place d'une table de ping pong. En extérieur piscine, bac à sable, balançoire

De nombreuses activités sont possibles. Châteaux fort et château renaissance, chemin de halage avec halte crêperie ou bar, bateau sur la Mayenne nombreux jardins remarquables.

Soyez les bienvenus !

GITE LES PERRETTES



Les Perrettes
53200 CHATEAU-GONTIER-SUR-MAYENNE
 Lat. : 47.834299 / Lon. : -0.710782

2 chambre(s), 5 personne(s)



☎ : 02 43 09 06 51
 📱 : 06 80 28 21 06
 ✉ : infos@lesperrettes.fr



<https://www.gitechambresdhotelslesperrettes.fr>



Mid-week (meublés)	: 250,00 € à 280,00 €
Week-end (meublé)	: 200,00 € à 300,00 €
Semaine (meublé)	: 280,00 € à 390,00 €



Les Perrettes, gîte d'une capacité de 4 à 6 personnes à proximité immédiate de Château-Gontier.

Ce gîte indépendant labellisé Accueil Vélo est situé entre Maine et Anjou, dans une ancienne ferme rénovée, alliant l'histoire des pierres et l'architecture nouvelle. A pied, vous pourrez regagner la ville ou la campagne ou vous pourrez faire des balades sur les chemins de randonnées ou le long de la rivière la Mayenne sur le chemin du halage. De nombreuses activités sont proposées à proximité: ski-Nautique, canoë-kayak, aviron, VTT, équitation, tennis etc.. RDC: séjour (2 canapés convertibles 1 pers.) et salle à manger, cuisine indépendante équipée (Lave-vaisselle, micro-ondes, cafetière, bouilloire...)Arrière cuisine avec lave linge., 1 chambre (1lit 140x200cm) salle d'eau, wc. Étage: 1 chambre (1lit 140x200cm) avec salle d'eau privative et wc. Draps, linge de toilette et équipement bé

GÎTE LES VOILETS BLEUS



20 Rue Jouselin
53200 CHATEAU-GONTIER-SUR-MAYENNE
 Lat. : 47.82508 / Lon. : -0.70948

1 chambre(s), 4 personnes(s)

☎ : 06 82 80 96 28
 ✉ : vanijosset@gmail.com

Week-end (meublé)	: 150,00 €
Semaine (meublé)	: 391,00 €
Mid-week (meublés)	: 124,00 €

Maison ancienne qui allie le charme de l'ancien et l'élégance du confort moderne.

Idéale pour un séjour multi-facettes, cette petite maison de ville calme et cosy vous offre tout le confort du centre ville à quelques encablures de la nature mayennaise.

Située à 2 minutes à pied des commerces et de la place de la Mairie, à 5 minutes de la Mayenne d'où vous pourrez très facilement rejoindre le chemin de halage pour de belles balades en vélo ou à pied, ou simplement vous relaxer au bord de l'eau.

La maison offre tout le confort essentiel pour profiter au mieux de votre séjour!

La maison est composée au RDC un salon cosy et chic avec un canapé convertible, un coin repas, une cuisine équipée et une buanderie disposant d'un lave-linge. vous aurez également accès à un jardin pour vos apéros, repas et barbecues!

L'étage comprend une salle bain avec WC et douche, un dressing, un coin bureau et une chambre spacieuse donnant sur les toits.

GITE LOVE



Le Chêne Vert
53200 CHATEAU-GONTIER-SUR-MAYENNE
 Lat. : 47.8118488 / Lon. : -0.7308880

1 chambre(s), 2 personne(s)

☎ : 02 43 07 90 48
 📱 : 06 81 84 48 66
 ✉ : caroline.heron@wanadoo.fr
 🌐 : <http://www.chenevert-chateaugontier.com>



1 chbre 1 nuit 1 prs ptit dej (chambres d'hôtes)	: 90,00 € à 113,00 €
1 chbre 1 nuit 2 pers ptit dej (chambres d'hôtes)	: 149,00 €
1 chbre 1 nuit 2 pers ptit dej (chambres d'hôtes)	: 247,00 €

Au Chêne Vert, à proximité du centre de Château-Gontier, découvrez le gîte Love idéal pour un séjour en amoureux.

Faites un break et profitez en couple du gîte Love pour une ou plusieurs nuits. Situé à 1,5 km de Château-Gontier (restaurants à proximité), ce gîte vous offre le calme et la sérénité pour un week-end en amoureux. Pensez nuit de noce, cadeau d'anniversaire, Saint-Valentin... Jacuzzi intérieur, salle de bain, WC, kitchenette, lit rond.

GITE NEUF SAUVELOUP (4PERS)



Neuf Sauveloup
53200 CHATEAU-GONTIER-SUR-MAYENNE
Lat. : 47.818394 / Lon. : -0.688244

Semaine (meublé) : 300,00 € à 400,00 €



2 chambre(s), 4 personnes(s)

☎ : 06 85 05 73 58

✉ : chaletlanton@gmail.com



Gîte de quatre personnes à proximité de Château-Gontier.

Gîte de 4 personnes, dans une longère 18é. Le gîte se trouve sur le pignon Est de la longère. Vous bénéficiez du verger pour vos moments à l'extérieur, un grand espace arboré et clos qui vous offre de l'intimité. Vous êtes à la campagne, tout en étant à proximité de Château-Gontier. Neuf Sauveloup est un hameau de quelques maisons, à flanc de colline, au calme. La ville de Château-Gontier est très connue pour la qualité de ses aménagements et de ses jardins, ville dont est originaire le label récompensant les Villes Fleuries. Le parc animalier "Le Refuge de l'arche" est le site le plus visité de la Mayenne. Son succès est liée à la variété des animaux présentés, des aménagements de jeux et d'espaces de pique-niques pour les familles et les groupes...et son tout petit prix (comparativement à un zoo). Château-Gontier c'est aussi une ville sur la Mayenne, son port offre de nombreuses activités : du ski nautique, de la location de bateaux-pédales ou de vélos pour suivre le chemin de halage. De nombreux festivals de la BD, du spectacle et du théâtre animent cette ville. Le centre aquatique a fait peau neuve en 2019 et offre de grands bassins, intérieurs et extérieurs, un spa, des jeux pour enfants... Envie de découvrir d'autres lieux, comme Angers (30 min), Laval (20 min), les Coëvrons et Sainte Suzanne connue pour avoir résisté au siège imposé par Guillaume le Conquérant...

GRAND GITE NEUF SAUVELOUP (8 PERS)



Neuf Sauveloup
53200 CHATEAU-GONTIER-SUR-MAYENNE
Lat. : 47.8426827 / Lon. : -0.6742179

Semaine (meublé) : 450,00 € à 600,00 €



4 chambre(s), 8 personne(s)

☎ : 06 85 05 73 58

✉ : chaletlanton@gmail.com

🌐 : <http://www.gites-de-france-mayenne.com>



Grand gîte dans une longère 18é, avec sa terrasse privée et son petit jardin face au gîte. Vous êtes à la campagne, tout en étant à proximité de Château-Gontier.

Vous apprécierez cette grande maison, son séjour spacieux réchauffée par la cheminée et ses 4 vastes chambres. Au rez-de-chaussée, la suite parentale avec sa vaste salle de douche et baignoire. Tous les équipements sont aussi à disposition pour les bébés. La terrasse orientée sud-ouest offre une belle vue sur la colline. La longère est composée de 3 gîtes, chacun a ses espaces privés. Les avantages : la possibilité de faire de belles rencontres si affinités et surtout, pour les enfants, l'occasion de se faire des copains. Vous êtes à la campagne, tout en étant à proximité de Château-Gontier. Neuf Sauveloup est un hameau de quelques maisons, à flanc de colline, au calme. La ville de Château-Gontier est très connue pour la qualité de ses aménagements et de ses jardins, ville dont est originaire le label récompensant les Villes Fleuries. Le parc animalier "Le Refuge de l'arche" est le site le plus visité de la Mayenne. Son succès est liée à la variété des animaux présentés, des aménagements de jeux et d'espaces de pique-niques pour les familles et les groupes...et son tout petit prix (comparativement à un zoo). Château-Gontier c'est aussi une ville sur la Mayenne, son port offre de nombreuses activités : du ski nautique, de la location de bateaux-pédales ou de vélos pour suivre le chemin de halage. De nombreux festivals de la BD, du spectacle et du théâtre animent cette ville. Le centre aquatique a fait peau neuve en 2019 et offre de grands bassins, intérieurs et extérieurs, un spa, des jeux pour enfants... Envie de découvrir d'autres lieux, comme Angers (30 min), Laval (20 min), les Coëvrons et Sainte Suzanne connue pour avoir résisté au siège imposé par Guillaume le Conquérant...

L'ATELIER DE GUSTAVE



9 Rue Élie Lemotheux
53200 CHATEAU-GONTIER-SUR-MAYENNE
Lat. : 47.82593 / Lon. : -0.70599

0 chambre(s), 2 personnes(s)

☎ : 06 80 23 57 75

✉ : sauret.jd@gmail.com

🌐 : <https://encre-et-arqile.com/>

Séjournes dans l'Atelier de Gustave, ancien atelier d'artiste transformé en chambre d'hôtes !

En cœur de ville se cache une belle demeure du XVIII ème et sa dépendance.

A l'étage de cette dernière un ancien atelier d'artiste transformé en chambre d'hôtes.

Un salon confortable, une chambre en mezzanine, une salle de bain et un toilette sont à votre disposition.

Vous pouvez déambuler dans un grand jardin paysagé, terrasse panoramique et vue sur la Mayenne.

Couchage 2 personnes maximum, pas d'animaux.

Prix demandé 95€ petits déjeuners inclus.

NEUF SAUVELOUP (6 PERS.)



Neuf Sauveloup
53200 CHATEAU-GONTIER-SUR-MAYENNE
Lat. : 47.8267669 / Lon. : -0.7069000

Semaine (meublé) : 340,00 € à 560,00 €



3 chambre(s), 6 personnes(s)

☎ : 06 85 05 73 58

✉ : chaletlanton@gmail.com

🌐 : <https://www.gites-de-france.com/fr/pays-de-la-loire/mayenne/neuf-sauveloup-6-personnes-h53q010605>



Gîte de 6 personnes, au centre d'une longère XVIII^e s. mitoyen à 2 gîtes. Le terrain est clos et arboré. Vous êtes à la campagne, tout en étant à proximité de Château-Gontier

Neuf Sauveloup est un hameau de quelques maisons, à flanc de colline, au calme. La ville de Château-Gontier est très connue pour la qualité de ses aménagements et de ses jardins, ville dont est originaire le label récompensant les Villes Fleuries. Le parc animalier "Le Refuge de l'arche" est le site le plus visité de la Mayenne. Son succès est liée à la variété des animaux présentés, des aménagements de jeux et d'espaces de pique-niques pour les familles et les groupes...et son tout petit prix (comparativement à un zoo). Château-Gontier c'est aussi une ville sur la Mayenne, son port offre de nombreuses activités : du ski nautique, de la location de bateaux-pédales ou de vélos pour suivre le chemin de halage. De nombreux festivals de la BD, du spectacle et du théâtre animent cette ville. Le centre aquatique a fait peau neuve en 2019 et offre de grands bassins, intérieurs et extérieurs, un spa, des jeux pour enfants... Envie de découvrir d'autres lieux, comme Angers (30 min), Laval (20 min), les Coëvrons et Sainte Suzanne connue pour avoir résisté au siège imposé par Guillaume le Conquérant...

PETIT STUDIO



24 Rue René Paillard
53200 CHATEAU-GONTIER-SUR-MAYENNE
Lat. : 47.80999 / Lon. : -0.7123

0 chambre(s), 2 personnes(s)

☎ : 06.82.31.93.52

✉ : christ-mag@hotmail.fr

Location d'un petit studio de 12m² à Château-Gontier.

Location studio de 12m² à la nuitée :

- 30 € la nuitée
- 80 € la semaine (du lundi au vendredi)
- 50 € le Week end (du vendredi au dimanche).

Le studio est équipé d'un réfrigérateur, micro-onde, plaque électrique, douche, toilettes, clic-clac. Il est situé au sein d'une propriété avec un emplacement de parking sécurisé. Le centre-ville de Château-Gontier est à moins de 2km, et la piste cyclable est accessible du studio. Idéal pour une nuit, un étudiant, ou les cyclistes de la Vél Francette.

TENTES BIVOUAC DU PARC



Route de Laval
Azé
53200 CHATEAU-GONTIER-SUR-MAYENNE
Lat. : 47.8379643 / Lon. : -0.6993376

Nuitée (meublé) : 20,00 € à 25,00 €



1 chambre(s), 2 personne(s)

☎ : 02 43 07 35 60

☎ : 02 43 70 38 94

✉ : camping.parc@chateaugontier.fr

🌐 : <http://www.campingchateaugontier.fr>



Les tentes bivouac du Camping du Parc *** vous accueillent sur la Vél Francette !

Entre Maine et Anjou, Château-Gontier est une ville animée et fleurie au cœur de la campagne. Elle possède un patrimoine architectural remarquable et a su entretenir des liens étroits avec la nature comme en témoigne son fleurissement exceptionnel.

Idéales pour des randonneurs en itinérance, les tentes bivouac sont équipées au rez-de-chaussée d'un table de pique avec éclairage, et à l'étage de 2 lits (1 pers).

GÎTE DE CHARME



Lieu-dit La Derbourniere
53200 CHEMAZE
Lat. : 47.7804239 / Lon. : -0.7316118

Nuitée (meublé)	: 135,00 €
Mid-week (meublés)	: 450,00 €
Semaine (meublé)	: 1100,00 €
Semaine (meublé)	: 1300,00 €
Semaine (meublé)	: 1000,00 €

4 chambre(s), 12 personnes(s)

☎ : 06 46 48 63 22

✉ : migbonnier@gmail.com

Gîte de charme 8 personnes et plus avec piscine chauffée. Il est situé à 5 minutes de Château-Gontier-sur-Mayenne, de sa rivière (la Mayenne) et de son halage, ainsi que le Refuge de l'Arche
À 20 MN du Lion d'Angers pour son hippodrome
30 MN de Terra Botanica et des châteaux de Loire
30 MN des grottes de Saulges
20 MN de la Mine Bleue

Description du gîte :

- il se compose d'une grande pièce de vie de 70 m2 salle à manger 8 couverts, cuisine équipée, salon TV canapé lit , wifi gratuite, se trouve également au rez-de-chaussée une chambre lit double de 160 , salle d'eau avec douche 1 toilette séparée, laverie
- À l'étage 3 chambres avec chaque chambre un lit double de 140 .

Une grande mezzanine avec TV salon canapé lit et un tapis de course pour les sportifs et d'une salle de bains avec bainé et 2 vasques.
-extérieur terrasse 120 m2 avec salon de jardin, barbecue et d'une piscine 8x4 chauffée
Parking et accès goudronné.
En annexe une dépendance avec un billard et jeux divers table de ping-pong.
Terrain avec un petit bois et son terrain de pétanque

Tarifs 2023 :

- La semaine sur la période du 13 mai au 17 juin 7 nuits 1100€
- Période du 17 juin au 26 août 1300€ pour 7 nuits
- période du 26 août au 16 septembre 1000 € 7 nuits

3 nuits minimum 450€
'- draps et ménage en option
12 euros par lits ménage 90€
- conditions
- caution hébergement 1000€
- animaux non acceptés
- heure d'arrivée 16h00 et heure de départ 10h00
Pour plus de renseignement me contacter

LA ROSE TRÉMIÈRE



La Petite Lande
53230 COSSE-LE-VIVIER
Lat. : 47.975079 / Lon. : -0.916031

Nuitée (meublé)	: 230,00 € à 400,00 €
Semaine (meublé)	: 380,00 € à 440,00 €



3 chambre(s), 6 personnes(s)

☎ : 02 43 67 09 07

✉ : reservation@gites-de-france-mayenne.com

🌐 : <https://www.gites-de-france-mayenne.com/fr/location/locations-gites-cosse-le-vivien-la-petite-lande-h53q019299>



Petit coin de paradis dans la campagne, en Mayenne

Envie d'un gîte confortable, à la décoration douce et harmonieuse, avec une vue imprenable sur les champs ? Ce gîte entièrement de plain pied vous offre tout cela plus une suite accessible aux personnes à mobilité réduite (chambre avec un lit 160 et sa salle de douche&WC privatifs), une belle terrasse devant la salle à manger, un terrain de pétanque, un bac à sable couvert pour les enfants...et les moutons dans le pré jouxtant le gîte. Vous pourrez préparer de bons petits plats dans la cuisine dont la vue donne sur les champs et la terrasse.
Les trois chambres offrent des ambiances différentes, chacune avec des lits très confortables. (1 chb avec un lit 140; 1 chb avec 2 lits 80)
La cuisine est ouverte sur le grand salon - séjour de 38m². Vous pouvez ainsi vivre des moments conviviaux. Le gîte est équipé de WIFI et TV.
La maison est totalement indépendante, avec son parking, sa terrasse et ses espaces de jeu.
Si le temps est moins beau, le préau vous permet de rester dehors : table de repas et petit canapé.
Les propriétaires, Pamela et Benoît, habitent une maison non loin du gîte.

Pour vos loisirs, la base de loisirs de la Rincerie (20km) avec baignade, canoë, wake parc, swin golf... Le centre aquatique de Craon (15 km) offre de beaux bassins intérieurs et extérieurs, un toboggan à 4 pistes, des jeux ludiques, un espace bien-être avec hammam et sauna.

A Cossé, vous ne manquerez pas le musée Robert Tatin, un grand musée à ciel ouvert avec l'Allée des Géants, le jardin de méditation... Un artiste mayennais, bâtisseur, peintre sculpteur inspiré de ses nombreux voyages. A découvrir !

Cossé-le-Vivien est bien situé pour découvrir Craon, Laval (22 km) ou Château-Gontier (25km), ville primée Fleur d'or et son parc animalier : le Refuge de l'Arche.

GÎTE DE FONTENELLE



Fontenelle
53200 COUDRAY
Lat. : 47.7771437 / Lon. : -0.6432416

Semaine (meublé)	: 250,00 €
------------------	------------



0 chambre(s), 3 personne(s)

☎ : 06 85 01 72 42

☎ : 06 47 51 74 86

✉ : andre.cauchies@wanadoo.fr

Découvrez le gîte de Fontenelle à Coudray, idéal pour un séjour au calme au milieu de la nature.

Au flanc d'un vallon, à l'ombre de grands arbres, Agnès & Rémi, retraités, vous accueillent. Fontenelle s'étale sur un terrain bocager de 2 ha. Vous pourrez rencontrer quelques ruches et de nombreux oiseaux; plusieurs mares, un jardin conduit en permaculture, et des arbres fruitiers. Vous serez hébergés près de notre maison, dans un gîte restauré avec des matériaux sains et naturels. Au rez de chaussée : une pièce à vivre avec cuisine aménagée, une salle d'eau avec douche et wc. A l'étage, une grande chambre mansardée avec un lit de 160 (2x80), un lit d'appoint de 80. Un lit parapluie bébé est possible.

MY ROULOTTE



15 route de Châtelain
La Foucaudière
53200 COUDRAY
Lat. : 47.7922506 / Lon. : -0.6383799

Nuitée (meublé)	: 87,00 €
-----------------	-----------

Nuitée (meublé)	: 107,00 €
-----------------	------------

Forfait ménage	: 20,00 €
----------------	-----------

1 chambre(s), 2 personnes(s)

Venez vous reposer et vous ressourcer dans cette roulotte contemporaine, cosy et chaleureuse installée au cœur d'une nature préservée ! Une roulotte grand confort fabriquée à partir d'une remorque à paille !

Un projet fou qui m'a animé pendant 2 ans.

Voici les ingrédients : beaucoup de bois, des matériaux nobles, performants, respectueux de l'environnement et surtout le soutien de ma famille et de mes amis.

Résultat : un logement original et unique !

A peine installés, vous ressentirez la quiétude qui caractérise ce logement entouré de nature. Alors n'hésitez pas !

Un vrai nid douillet vous attend dans le Sud Mayenne !

Le logement

Intérieur très chaleureux tout en bois peint avec un magnifique parquet fabriqué à partir de vieilles planches de fond de wagon.

Dans la pièce principale, 3 espaces bien distincts :

- Le salon avec 2 fauteuils, une ancienne malle de voyage servant de table basse, une TV connectée et chauffage programmable.

- La petite cuisine, bien équipée, vous permettra de réchauffer vos plats et cuisiner. A votre disposition : café, sucre, sel, poivre et huile d'olive.

- Le coin nuit avec une literie haut de gamme en 160x200cm et du linge de lit en lin et coton.

Adossé au lit, la salle d'eau avec douche italienne, WC suspendu, radiateur sèche serviettes, serviettes de toilette et draps de bain fournis.

Au sol des carreaux de ciments de récupération qui apportent une ambiance vintage et authentique.

Accès des voyageurs

Pour accéder à la roulotte, empruntez notre chemin privé.

suivez les indications pour vous stationner à côté de la roulotte.

Vous aurez accès directement à la roulotte ainsi qu'à sa terrasse privative et son coin de pelouse avec vue sur la campagne.

Table et chaise à l'extérieur pour déjeuner dehors.

Transats pour se relaxer.

Petit déjeuner en option : 10€/personne sur réservation.

(café, sucre, jus d'orange, eau minérale, yaourt, viennoiserie, beurre, confiture)

79€par nuitée en semaine + 20 € de ménage en fin de séjour

99€ par nuitée le Week end + 20€ de ménage en fin de séjour

GITE DES FAISANS



05 rue des sports
53230 COURBEVEILLE
Lat. : 47.9930605 / Lon. : -0.8864112

Semaine (meublé) : 395,00 €



4 chambre(s), 7 personnes(s) ★★ ★★

☎ : 02 43 68 95 58

☎ : 06 27 13 45 88

✉ : reservation@gites-de-france-mayenne.com

🌐 : <http://www.gites-de-france-mayenne.com>



A 10 min de Laval, route de Cossé, gîte décoré avec goût tout confort.

Le gîte des faisans est une maison indépendante avec 4 chambres et 3 salles d'eau, entouré d'un jardin très soigné composé de différents espaces de détente. Vous êtes dans le Sud Mayenne, à 10 min de Laval.

En plus d'échanger sur le jardin, la propriétaire est passionnée de décoration et propose des cours de peinture décorative Eléonore. Le gîte est une vitrine de ses expériences ! Venez vous inspirer !

Vos loisirs ? Les chemins de vélo, sur d'anciennes voies de chemin de fer vous relient à la Vélofrancette (chemin de hallage très reconnu pour ses aménagements).

Dans le village, vous avez la possibilité de pêcher dans la douve du presbytère.

Le Musée Robert Tatin, à 3km, à Cossé-le-Vivien est un incontournable pour petits et grands, espace d'exposition à ciel ouvert et un peu en intérieur, les sculptures monumentales ne vous laisseront pas indifférents.

A Laval, les activités sont variées : cœur commercial, château du Moyen-Age qui accueille le Musée d'Art Naïf, dont le Douanier Rousseau, Lavallois, est une figure emblématique. A Noël, Laval est reconnu pour ses illuminations, avec possibilité de croisière sur La Mayenne. Le port de plaisance de Laval propose des bateaux électriques, des kayaks et des vélos en location.

Votre hébergement comprend : RDC : séjour avec cuisine aménagée 36m², arrière-cuisine et garage (possibilité de déposer des vélos et motos), wc indépendant. Au 1er étage : quatre chambres : 1chb avec 1 lit 140 + salle d'eau privative; 1chb avec 1 lit 160 + salle d'eau privative; 1 chb avec 2 lits 90; 1 chb avec 1 lit 90 + un BZ 120, une salle de douche, un wc indépendant.

Le jardin offre différents espaces, différents tableaux végétaux ainsi qu'un jardin d'hiver (coin apprécié de fumeurs). Différents mobiliers de jardin. Barbecue au charbon.

Équipements bébé disponibles : lit parapluie et chaise haute (prévenir pour mettre dans le gîte).

Internet par WIFI (fibre - A titre indicatif : Réception 385Mb/s - Envoi 394 Mb/s - Latence 19ms)

Options : ménage 90€ (1 ménage pour séjour 1 à 14 nuitées) - draps lit 1 pers 8€ - draps lit 2 pers 10€ - linge de toilette 5€/pers - Chauffage : forfait chauffage par semaine (25€ nov-mars-avril et 30€ dec-jv-fev). Le tarif week-end inclus les lits faits.

Séjour professionnels, options obligatoires à régler au moment de la location : options ménage - draps - chauffage (en période).

Personne supplémentaire : 15€/nuitée/pers (2 personnes maximum possible sur 1 ou 2 nuits max, couchage dans un BZ 120cm t un matelas d'appoint). Sur demande au service de réservation.

Animaux non acceptés.

GÎTE LA HEURELIERE



LA HEURELIERE
53230 COURBEVEILLE
Lat. : 47.9980692 / Lon. : -0.8622201

Semaine (meublé) : 595,00 € à 775,00 €



4 chambre(s), 12 personnes(s)

☎ : 02 43 67 09 07

☎ : 02 51 62 15 19

✉ : reservation@gites-de-france-mayenne.com

🌐 : <http://www.gites-de-france-mayenne.com>



Ambiance de détente dans ce grand gîte entre Laval et Cossé-le-Vivien dans le Sud-Mayenne

La Heurelière offre un espace remarquable par ses proportions et son exposition : il est idéal pour vous retrouver entre amis ou en famille. Le rez-de-chaussée est très lumineux, il propose une longue table de repas, un grand espace salon, une cuisine toute équipée; le tout ponctué de larges baies vitrées donnant sur la terrasse.

De toutes les fenêtres, vous profitez de la campagne environnantes, ses prairies. C'est si apaisant !

C'est une invitation à la détente et au calme tout en étant proche de l'axe Laval/Cossé-le-Vivien.

La propriétaire est professeure de yoga et en formation de thérapeute en médecine ayurvédique et massages.

Séances de yoga et consultation ayurvédique à la demande.

Votre hébergement comprend : au RDC : séjour 96m² TV, composé de 2 espaces : salle à manger et salon - cuisine aménagée - suite parentale avec 2 lits jumeaux 90*200 et sa salle d'eau privative avec douche italienne et lavabo - wc accessible PMR indépendant. Salle technique avec machine à laver le linge.

Au 1er étage : 3 chambres équipées chacune d'un lavabo privatif - 1chb 27m² avec 4 lits de 90, 1chb 13m² avec 1 lit de 160, 1chb 26m² avec 2 lits de 140 - salle d'eau avec douche italienne et lavabo 3m² - wc indépendant - couloir : 2 lits simples en complément de couchage. TV -

Au jardin : grande terrasse tout le long de la maison, grand jardin prolongé par une belle prairie - Barbecue familial au charbon - Chaises transat - Salon de jardin - Cabane extérieure et toboggan très jeune enfant - Patio détente.

Le tarif comprend : Wifi - Linge de cuisine - Lits faits -

Options : Ménage 120€ (séjour 1 à 14 nuitées, oblig pour les professionnels) - Linge de toilette 10€/pers. Supplément animal : 10€/nuitée (sur demande uniquement) - Chauffage au RDC poêle à granulés (6€ / le sac à régler au propriétaire) et radiateurs électriques (charges électriques à régler au propriétaire sur relevé de compteur).

Info ménage : si vous ne prenez pas l'option ménage, un chèque "garantie ménage" de 120€ est à déposer au propriétaire à l'entrée dans les lieux.

Personne supplémentaire : 15€/nuitée (sur demande uniquement), pour 2 pers max et en court séjour uniquement.

Les propriétaires habitent à proximité, les fêtes sont interdites.

Animaux non acceptés.

GÎTE DU BRÂME



Les Rimacées
53320 COURBEVEILLE
Lat. : 47.984191 / Lon. : -0.869317

Semaine (meublé) : 375,00 € à 445,00 €



2 chambre(s), 6 personne(s)

☎ : 02 43 68 99 37

✉ : raimbault.celine@wanadoo.fr



Gîte lumineux en campagne idéal pour découvrir le Sud Mayenne et l'Anjou.

Le gîte du Brême est une maison lumineuse avec sa baie vitrée ouverte sur la terrasse plein Sud. En rez-de-chaussee, vous disposez d'une cuisine installée dans l'ancien four à pain, ouverte sur le grand séjour de 41m², une chambre et les sanitaires (WC indépendants). Les poutres apparentes donnent une impression d'espace augmenté. En mezzanine, la chambre propose 2 lits 140*190.

Le jardin est entièrement clos et donne sur la campagne et des champs accueillant des cerfs.

Céline, la propriétaire, aura à cœur de vous accueillir et vous faire découvrir la région. Notamment, un incontournable : le Musée Robert Tatin, d'un exotisme incroyable en Mayenne, à 5 min du gîte !

La voie vert n'est pas très loin et vous permet de relier la base de loisirs de la Rincerie (baignade - canoë - swin golf...).

RDC : séjour 41m² /cuisine aménagée (réfrigérateur, congélateur, lave-vaisselle, 4feux gaz, four, micro-ondes, cafetière, grille pain, bouilloire) dans un ancien four à pain et ouvert sur le séjour - salle de bain avec radiateur sèche serviettes et lavabo sans meuble sous-vasque - WC indépendant - 1 chambre 9m² avec 1 lit 140*190.

Étage : chambre mezzanine avec 2 lits 140*190 et un clic-clac 140*190.

TV - Wifi fibre (info non contractuelle Réception 93.44Mb/s - Envoi 80Mb/s - Latence 17ms)

A l'extérieur, vous trouverez une terrasse exposée Sud avec son salon de jardin, terrain de pétanque, espace pelouse, barbecue à charbon, terrain entièrement clos.

Location à la semaine (du vendredi au vendredi), au week-end (vendredi soir au lundi matin) et en mini semaine (lundi soir au vendredi matin).

Chien sur demande uniquement.

Chauffage électrique au sol - facturé sur relevé du compteur >8kWh/jour (à payer au propriétaire).

Options : le ménage à 50€ (obligatoire pour les professionnels) et draps/lit 10€.

CHALET DU CAMPING DU MÛRIER- CRAON



rue Alain Gerbault
53400 CRAON
Lat. : 47.8482149 / Lon. : -0.9440915

, 6 personne(s) ★★★★★

☎ : 02 43 06 96 33

✉ : campingdumurier@orange.fr

🌐 : <http://www.campingdecraon53.fr/>



Profitez des dix-huit chalets ou mini-chalets situés au Camping du Mûrier de Craon. A proximité immédiate du centre ville et à deux pas de l'espace touristique du Mûrier profitez de la ville à la campagne.

La ville de Craon, jolie ville fleurie aux portes de l'Anjou et de la Bretagne vous accueille avec un soin particulier. Situé sur le terrain de camping de Craon, ombragé et calme, à proximité d'un plan d'eau de 4 ha, choisissez votre location de vacances parmi 18 chalets : 9 chalets avec sanitaires et 9 bungalows sans sanitaires.

CHAMBRES D'HOTES DU CHATEAU DE CRAON



Le Château
53400 CRAON
Lat. : 47.8525779 / Lon. : -0.9505395

1 chbre 1 nuit 2 pers ptit dej : 150,00 € à 220,00 €
(chambres d'hôtes)



5 chambre(s), 15 personne(s)

☎ : 02 43 06 11 02

✉ : accueil@chateaudecraon.fr

🌐 : <http://www.chateaudecraon.fr/>



Dormir une nuit au château de Craon c'est vivre une expérience hors du temps, être transporté au XVIIIème siècle et voir s'étaler au loin le jardin à la française et la campagne mayennaise.

Vous apprécierez le calme et la sérénité du Château de Craon, pur joyau du XVIIIe siècle.

Niché dans la région historique du Haut Anjou, c'est l'endroit rêvé pour vivre une expérience "hors du temps", rêver, se reposer et profiter de la tranquillité et de la beauté des lieux.

GÎTE DE L'ORANGERIE DU CHÂTEAU



Château de Craon
53400 CRAON
Lat. : 47.8525779 / Lon. : -0.9505395

Nuitée (meublé) : 400,00 €



5 chambre(s), 14 personnes(s)

☎ : 02 43 06 11 02

✉ : accueil@chateaudecraon.fr

🌐 : <http://www.chateaudecraon.fr/>

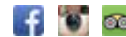

Gîte pour 15 personnes situé dans le parc du château de Craon, tout près de la piscine et du tennis.

Situé au cœur du vaste parc de 47 hectares du château de Craon, le gîte de l'orangerie dispose de 5 chambres, un grand salon et une grande cuisine salle à manger pour 15 personnes. C'est une maison de campagne idéale pour se retrouver le temps d'un séjour en famille ou entre amis. Posez vos valises, les draps et les serviettes de toilettes sont compris, les lits sont faits.

GITE JOCHEPIE



167, Route de Château-Gontier
Jochepie
53400 CRAON
Lat. : 47.846628 / Lon. : -0.9288430

Semaine (meublé) : 450,00 € à 800,00 €

6 chambre(s), 15 personnes(s)

☎ : 02 43 06 11 10

☎ : 06 42 92 38 12

✉ : beauvaismarie@live.fr

🌐 : <http://gitedejochepie.pagesperso-orange.fr>

Le gîte de Jochepie à Craon est idéal pour des vacances en famille ou entre amis (10 à 15 personnes)

Un parc arboré invitant à la détente et aux jeux. Une maison pour un dépaysement assuré dotée d'une cuisine, une grande pièce de vie et salon. Terrain clos arboré (verger) et terrasse au sud. Sur la route de Château-Gontier, le gîte se situe à 1,5km du centre ville, accès piéton facile, à 500m de l'hippodrome, à proximité d'un plan d'eau et des circuits pédestres environnants.

GÎTE LE FOURNIL DU CHÂTEAU DE CRAON



Château de Craon
Le Château
53400 CRAON
Lat. : 47.8525779 / Lon. : -0.9505395

Nuitée (meublé) : 150,00 €



2 chambre(s), 6 personnes(s)

☎ : 02 43 06 11 02

✉ : accueil@chateaudecraon.fr

🌐 : <http://www.chateaudecraon.fr/>



Gîte du fournil du château de Craon pour 5/7 personnes. Piscine, tennis, parc de 47 hectares.

Situé dans des anciens communs du château de Craon, au cœur d'un vaste parc de 47 hectares, le gîte du fournil ouvre sur la jolie cour pavée du pigeonnier. Ses 2 chambres récemment rénovées et son canapé lit vous permettent de loger jusqu'à 7 personnes max(idéal pour 5 personnes). Vous profiterez en été de la piscine et du tennis ainsi que de l'immense parc de 47 hectares. Posez vos valises le temps d'un week-end les draps et les serviettes de toilettes sont fournis, les lits sont faits.

PAVILLON DE L'AILE OUEST DU CHÂTEAU DE CRAON



Château de Craon
Le Château
53400 CRAON
Lat. : 47.8525779 / Lon. : -0.9505395

Nuitée (meublé) : 450,00 €



7 chambre(s), 15 personnes(s)

☎ : 02 43 06 11 02

✉ : accueil@chateaudecraon.fr

🌐 : <http://www.chateaudecraon.fr/>



Pavillon de l'aile ouest du château de Craon. Situé dans le château XVIIIème, entouré d'un parc de 47 hectares, vue sur le jardin à la française, piscine et tennis. 7 chambres 15 couchages.

Le pavillon de l'aile ouest du château de Craon est situé comme son nom l'indique dans une aile du château de Craon, joyau d'architecture du XVIIIème, surnommé "Le petit Versailles de la Mayenne". Ce gîte est équipé de 2 salons, une cuisine, une salle à manger, 7 chambres, 4 salles de bain pour 15 personnes. Situé au cœur d'un parc de 47 hectares avec piscine et tennis ce pavillon abritait autrefois les cuisines du château. idéal pour se retrouver en famille ou entre amis jusqu'à 15 personnes. Draps fournis, lits faits, serviettes et linge de maison compris

CHALET DES RIVIERES



Rue du Port
53200 DAON
Lat. : 47.7496033 / Lon. : -0.6421791

Semaine (meublé)	: 196,00 € à 413,00 €
Mid-week (meublés)	: 162,00 € à 319,00 €
Week-end (meublé)	: 101,00 € à 207,00 €
Nuitée (meublé)	: 49,00 € à 101,00 €



, May'Gourde 53,



2 chambre(s), 6 personne(s) ★★★★★

☎ : 06 78 09 84 35

✉ : camping.daon@chateaugontier.fr

🌐 : <http://campingdaon.fr/>



Le camping des Rivières de Daon vous accueille dans un cadre privilégié en bordure de la rivière la Mayenne. 10 Chalets, tout confort et piscine chauffée dans l'enceinte.

Idéalement situé entre la rivière et le cœur du village, à deux pas de la base de loisirs, le camping de Daon offre 10 chalets tout confort. Ambiance chaleureuse garantie. Un accueil particulièrement sympathique et attentionné vous est réservé. Sur place et en période estivale, une piscine agrémentera votre séjour. De mai à septembre, profitez de la piscine chauffée dans l'enceinte du camping.

CHAMBRES D'HOTES DU CHATEAU DES LUTZ



LES LUTZ
53200 DAON
Lat. : 47.7620890 / Lon. : -0.6159052

1 chbre 1 nuit 2 pers ptit dej (chambres d'hôtes)	: 100,00 € à 150,00 €
--	-----------------------



5 chambre(s), 10 personne(s)

☎ : 02 43 06 93 09

☎ : 06 37 56 38 74

✉ : contact@chateaudeslutz.com

🌐 : <http://www.chateaudeslutz.com>



L'accueil de séverine et louis du terre, les discussions autour d'un verre au salon, les parties de billard, les moments de détente à la piscine vous feront apprécier les charmes de cette demeure.

La chambre « Les Anges », meublée avec élégance, est réhaussée par les motifs des tissus Zoffany. Lumineuse, la chambre « Bleue » est habillée de tissus d'ameublement de la maison Pierre Frey.

En famille ou entre amis, vous pourrez séjourner dans la chambre rouge (avec une cheminée d'ornement et bureau) et dans la chambre jaune (chambres communicantes par la salle d'eau).

La chambre Nina avec ses tissus de haut rang créés par les Toiles de Mayenne apporte calme et volupté à votre séjour.

Les plus : salon avec télévision, billard, bridge, box et paddock. Séjours à thèmes : peinture, chasse, équitation et remise à niveau scolaire.

Dîner aux chandelles à la table des propriétaires sur réservation.

CHÂTEAU D'EAU LE SABLE



le sable
Route de Saint-Michel-de-Feins
53200 DAON
Lat. : 47.7597376 / Lon. : -0.5923654

Week-end (meublé)	: 800,00 € à 1000,00 €
-------------------	------------------------

4 chambre(s), 14 personnes(s)

☎ : 0749397017

✉ : chateaudeslutz@gmail.com

🌐 : <https://chateaudeslutz.com/>



Prenez de la hauteur ! Bienvenue au Château d'eau Le Sable à Daon.

Situé dans la campagne mayennaise du Haut Anjou, ce château d'eau, complètement rénové et aménagé, est lieu d'hébergement atypique et insolite, idéal pour passer quelques jours ou l'instant d'un week-end dans un lieu hors du temps.

Idéal pour vous ressourcer dans des chambres cosy, vous disposerez également d'un espace commun équipé de vaisselle, d'une cuisine, d'un vidéo projecteur, wifi, un salon. Dans les 4 chambres, les draps et serviettes sont fournis.

GITE LE PIGEONNIER



Les Lutz
53200 DAON
Lat. : 47.7707973 / Lon. : -0.6051737

Semaine (meublé)	: 300,00 € à 550,00 €
------------------	-----------------------



2 chambre(s), 5 personne(s)

☎ : 02 43 06 93 09

✉ : contact@chateaudeslutz.com

🌐 : www.chateaudeslutz.com



A Daon, face au château des Lutz, découvrez ce gîte pour 4 personnes situé dans un ancien pigeonier du XVIIIème siècle.

Un site exceptionnellement préservé pour ce pigeonier du XVIIIè S., avec piscine privée de plein air au pied de l'Orangerie, ouverte de juin à septembre, face au château. RDC: cuisine/pièce de vie, donnant sur le jardin. Chambre parentale (1 lit 140X190) en rez de jardin, salle d'eau (double vasques), wc. Etage: 1 chambre (3 lits 90x190). Lecteur DVD. Wifi sur demande. Equipement bébé sur demande. Terrain clos, piscine, salon de jardin, barbecue, balançoire, pêche à la ligne, parking. Sur place, circuits de randonnées, ping-pong, paddock pour chevaux, garage à vélo. Possibilité équitation débutants et confirmés. A proximité canoë-kayak, golf 18 trous.

LES GRANGES DE MAN'JAD

3 chambre(s), 8 personnes(s)



53200 DAON

Lat. : 47.74986 / Lon. : -0.6385

Nuitée (meublé)	: 159,00 €
Semaine (meublé)	: 890,00 €
Week-end (meublé)	: 390,00 € à 490,00 €



Détendez-vous dans cette maison unique et tranquille. Il s'agit d'un gîte de caractère.

Nommé "Les granges de Man'jad".

Doté de belles pièces de vie totalement rénové avec goût, où il fait bon vivre ! Au cœur de la nature, en bord de rivière (Mayenne), entouré de prairies et de chevaux.

Pensé et aménagé par nos soins pour un confort optimum.

BONUS : un jacuzzi extérieur

Votre arrivée est à partir de 10h (flexible)

Et votre départ est fixé à avant 18h

(dimanche) et à 10h (en semaine).

Le logement

Maison de caractère en bord de rivière, capacité de 6 à 8 personnes. Vue sur les prés et ses chevaux. Et la cour est entièrement goudronnée.

Une cuisine toute équipée avec une buanderie. Salon et salle à manger ouverte décoré dans un style contemporain. Une chambre parentale en rdc avec sa salle de douche (Lit de 180x200).

Un espace de travail + canapé dépliant.

À l'étage, 2 chambres séparées par un coin détente (mezzanine) et une salle de douche. (2 lits de 90x200) + (lit de 180x200).

Option possible / en supplément

Linge de maison : 80€

Ménage fin de séjour : 120€

PROCHAINEMENT : L'ARRIVÉE DU JACUZZI !!

Accès des voyageurs

À 3 mins à pied de la rivière (Mayenne), du port de plaisance, la base de loisirs et nautique avec une guinguette (ouverte de mi-avril à septembre).

Daon est un petit village de vacances, avec commerces de proximité.

-10 min de Château-Gontier

-35 min de Laval

-45 min de Angers

Partenariat avec le zoo de la flèche (réduction d'entrée).

Autres remarques

Option possible /

-Linge de maison : 80€

-Ménage fin de séjour : 120€

-Fête non autorisée

-Respect du voisinage après 00h00.

-Poubelles à déposer à côté du portail, ainsi que le sac jaune (plastique).

RIVER COTTAGE

3 chambre(s), 10 personnes(s)



1 Rue du Port

53200 DAON

Lat. : 47.7495068 / Lon. : -0.6416152

Nuitée (meublé)	: 150,00 €
-----------------	------------

☎ : 06 85 53 98 92

✉ : geoffroy.bellanger44@gmail.com



Le gîte River Cottage vous accueille à Daon au plus près de la rivière la Mayenne.

Maison de vacances disposant de 10 couchages agrémentés d'un jardin de 1000m² en bordure de la rivière la Mayenne avec accès privatif au contre-halage. Proximité à pied de restaurants, bars, épicerie et activités nautiques. Wifi gratuit.

GÎTE LE PETIT COULONGE

5 chambre(s), 12 personnes(s)



Le Petit Coulonge

53200 FROMENTIERES

Lat. : 47.8473970 / Lon. : -0.6880363

Semaine (meublé)	: 1000,00 € à 1500,00 €
------------------	-------------------------

☎ : 02 43 07 27 86

☎ : 06 68 36 10 86

✉ : l.dambrieres@gmail.com

Le petit Coulonge à Fromentières : gîte de 340 m² avec piscine. Capacité d'accueil de 12 personnes.

Le gîte du Petit Coulonge se situe dans la campagne Mayennaise. Il est implanté sur le haut d'un coteau, d'où vous profiterez d'une vue dégagée sur la campagne environnante. La maison entourée par 7 hectares de bois et de prairies vous promet le calme et la tranquillité tout au long de votre séjour. Sur place vous pourrez profiter à loisir de votre piscine couverte et chauffée toute l'année à 28°, ainsi que du billard, du baby foot et d'une table de ping-pong. Pour les passionnés de cheval un champ est à votre disposition pour venir avec vos chevaux. Vous trouverez également dans le gîte un pôle à bois pour les soirées un peu plus fraîches où vous pourrez prendre tranquillement un apéritif, ou bien pour les plus 'geek' d'entre vous du wifi pour rester connectés.

LES CHAMBRES D'HÔTES DU PARC



Le Parc
53200 FROMENTIERES
Lat. : 47.8891795 / Lon. : -0.6931273

1 chambre(s), 4 personne(s)

☎ : 02 43 70 23 78

☎ : 06 95 87 31 10

✉ : bernard.menard@gmail.com



<https://chambresdhotessduparc.wordpress.com/contact/>

1 chbre 1 nuit 2 pers pti : 60,00 €
dej (chambres d'hôtes)



Bernard et Martine Ménard vous accueillent dans une agréable maison située en face de l'écluse de Neuville.

Martine et Bernard vous accueillent dans un cadre exceptionnel sur les bords de la rivière. Cette suite familiale avec ses 2 chambres d'hôtes, offre une vue panoramique sur l'écluse de Neuville. A prox: chemins de rando et vélofrancette, halage de la Mayenne, proche de Laval et Château-Gontier. Le + : traversée de la rivière en bateau par le propriétaire (sur demande) pour déjeuner à la Crêperie sur l'autre rive!

Gîte la Renaumière



Lieu-dit la Renaumière
53200 GENNES-LONGUEFUYE
Lat. : 47.8281270 / Lon. : -0.5936074

🌐 : <https://www.gites-de-france-mayenne.com/fr/location/location-gite-gennes-longuefuye-gite-de-la-renaumiere-h53g025154?fbclid=IwAR0C8QV57ISFexFQpsoaU1c1YJyEGpRDuck7NygKp-W6hERPgt4EQYJe3o0>

Nuitée (meublé) : 220,00 €
Semaine (meublé) : 1540,00 €



Dans un cadre champêtre, ce grand gîte est idéal pour les regroupements de famille, pouvant accueillir jusqu'à 11 personnes !

Bienvenue dans notre belle longère familiale en pierres, située en pleine campagne à La Renaumière sur la commune de Gennes-sur-Glaize.

D'une superficie de 200 m², la maison peut accueillir confortablement jusqu'à 11 personnes et dispose d'un beau jardin avec une piscine couverte. Sur le site, présence d'une mini-ferme avec de nombreux animaux : cochons, moutons, oies, poules et chats.

La Renaumière est un endroit idéal pour une pause de tranquillité au cœur de la nature. Le lieu dit est idéalement situé à 10 minutes de Château-Gontier et 30 minutes de Laval (gare TGV de Paris).

Le gîte est sur 2 niveaux :

-RDC : 2 chambres dont 1 grande chambre familiale (lit 160) et une chambre enfants (2 lits simples superposés), 2 WC, 1 salle de bain avec douche et baignoire, une grande cuisine (piano, 1 four électrique et 1 four gaz, lave-vaisselle, lave-linge, micro-onde et grand frigo), et un grand salon salle à manger comprenant une cheminée, TV, lecteur DVD, collection de DVD, petite bibliothèque et jeux

-1er étage : 3 très grandes chambres dont 2 en enfilade, 1 chambre « musique » lit de 160, spacieuse et lumineuse, avec coin salon (40 m²), 1 grande chambre avec lit 180 traversante, 1 WC une salle de bain traversante, 1 chambre dans la continuité avec coin salon lit de 160

Services :

Wifi gratuit, TV, grande piscine de 20 m X 4m avec dôme ouverte de Pâques à fin octobre, équipements bébé (chaise haute, lit bébé), linge de lit et de toilette fournis, lits faits à l'arrivée.

Animal accepté (1 maximum).

Barbecue à disposition.

Chauffage au fuel, poêle à bois (bois fournis)

GÎTE LE PLESSIS



Le Plessis
Le Plessis
53200 GENNES-LONGUEFUYE
Lat. : 47.8436856 / Lon. : -0.5863781

4 chambre(s), 8 personnes(s)

☎ : 02 43 67 09 07

✉ : reservation@gites-de-france-mayenne.com

🌐 : <https://www.gites-de-france-mayenne.com/fr/location/locations-gites-gennes-sur-glaize-gite-le-plessis-h53g010703>

Semaine (meublé) : 450,00 € à 475,00 €



Le gîte le Plessis, situé à proximité de Château-Gontier, a été rénové avec goût et permet de recevoir 8 à 10 personnes. Vous serez accueilli par Brigitte et Didier, agriculteur bio, passionné par son métier.

Didier et Brigitte vous accueillent dans ce gîte de 8 personnes (+2 couchages suppl.) à 7 km de Château-Gontier en pleine nature : de plain-pied, dès l'entrée accès sur la pièce de vie (possibilité 35 personnes) et cuisine équipée, puis accès aux 4 chambres (1ère chambre avec accès PMR 1lit 160x200 + 1 couchage d'appoint 1 pers/ 2ème chambre : 2 lits 1 pers. + 1 couchage d'appoint 1 pers/ 3ème chambre : 2 lits 1 pers/ 4ème chambre: 2 lits 1 pers), 1 salle d'eau avec douche à l'italienne, 2 WC. Rénové avec goût, harmonieux et convivial, vous y passerez de bons moments en famille ou entre amis. Jeux extérieurs (raquette, badminton, ballons), barbecue, salon de jardin. Des vacances reposantes, avec possibilité de découvrir entre autre avec Didier, agriculteur bio, la race ABERDEEN -ANGUS. De

TINY POM D'HAPPY



Lieu-dit La Rouerie
53200 GENNES-LONGUEFUYE
 Lat. : 47.8684473 / Lon. : -0.6102342

Nuitée (meublé)	: 110,00 € à 225,00 €
Semaine (meublé)	: 490,00 € à 520,00 €



2 chambre(s), 7 personnes(s)

☎ : 02 43 70 92 41

☎ : 06 77 80 22 03

✉ : samuelruault@hotmail.com



<https://www.vergersdelarouerie.com/galerie>



Grande Tiny très confortable jusqu'à 7 personnes avec piscine, à la ferme, en Mayenne

Pour un séjour exceptionnel, choisissez la Tiny Pom d'Happy, spécialement conçue pour vous apporter confort, calme et services. Mélanie, la propriétaire, a conçue cette tiny suffisamment grande pour convenir à tous ! Elle est en plus pourvue du chauffage, d'une large terrasse de 14m² afin d'en profiter en toute saison.

Vous craquerez devant la décoration soignée, les équipements très complets en cuisine comme pour les loisirs et le cadre : dans les vergers bio de la ferme cidricole et avicole. Un concept original qu'elle aura à cœur de vous faire découvrir.

Vous disposez d'un espace privé avec terrasse et espace de jeux avec un portique pour les enfants, les larges baies vitrées de la Tiny donnent sur les vergers et la campagne. De mai à fin septembre, vous pourrez profiter de la piscine ronde de 3m de diamètre (profondeur 76cm), taille idéale pour se rafraîchir et jouer avec les enfants.

La ferme est labellisée Bienvenue à la ferme et propose à la dégustation et à la vente tous les produits de l'exploitation : jus de pomme, cidre, spiritueux, vinaigre, compote. Un jeu de piste dans les vergers permet de découvrir de façon ludique les trésors des lieux... à agrémenter avec le goûter dans les vergers (4€/pers).

Possibilité de déguster des produits du terroir grâce au panier pique-nique (7€/pers) et au panier repas Mayennais (50€ pour 6-7 pers; 35€ pour 3-4 pers) - A commander 48h avant.

Commerces : distributeur de baguettes à 400m; épicerie et boulangerie au bourg de Gennes (1km); tous les services et commerces à Château-Gontier (9km).

Pour vos sorties, Château-Gontier est incontournable avec le Refuge de l'Arche (parc animalier très renommé), le complexe aquatique (bassin intérieur et extérieur, toboggan et espace bien-être), le port de plaisance (location de bateaux électrique, à pédale, de Kayak, paddle ... et de vélos électriques comme musculaire, enfants et adultes). Ville étape de la VéloFrancette, de Ouistréam à la Rochelle.

Le Musée Robert Tatin à Cossé-le-Vivien est remarquable pour ses statues monumentales dans le parc.

Les activités ne manquent pas, vos hôtes sauront vous guider en fonction de vos goûts.

Séjour 1-2 nuitées : arrivée 15h - départ 12h

Séjour à partir de 3 nuitées : arrivée 15h - départ 10h

Entrée le dimanche sur demande

Séjour >= 14 nuitées : -10%

Séjour professionnel : 3 personnes maximum avec ménage obligatoire (1 ménage par séjour de 1 à 14 nuitées).

La Tiny, sur 18m² : un espace de vie de 12m² avec un coin cuisine équipée (four, 4 feux vitro, réfrigérateur et compartiment congélateur, grille-pain, cafetière filtre, bouilloire) - espace salon avec banquette - table de repas avec tabourets - rangements - toilettes sèches avec sciure de bois et sac compostable - salle d'eau : douche, lavabo et rangement. En mezzanine : 1 chambre avec 3 matelas 70*200 et 1 chambre avec 2 lits 80*200 - Accès dans la tiny en chaussettes uniquement : rangements de chaussures prévus.

Sécurité enfants : escaliers rétractables inutilisables pour monter - escaliers : barrière bois + corde - chambres : filet.

Piscine extérieure non chauffée - eau filtrée - 3m de diamètre, prof 76cm - De mai à septembre.

TV et wifi.

Terrasse : mobilier de jardin - chaise longues - barbecue

Jeux de pétanque, Mölky, jeux de société, livres enfants/adultes.

Équipements bébé : chaise haute ou rehausseur de chaise - réducteur de lunette de wc - pot - marche pied - lit parapluie - mixeur.

Inclus : lits faits - linge de toilette - linge de cuisine - électricité - chauffage - climatisation

En option : ménage 60€ (1 ménage par séjour de 1 à 14 nuitées)

Services optionnels à réserver 48h avant :

- livraison de baguette 1.3€

- Petit déjeuner 6€/adulte et 5€/enfant -12ans : un verre jus de pomme, thé/café/chocolat chaud, pain, beurre, confiture maison, un produit laitier, une pâtisserie

- Pique-nique 7€/pers : eau ou soda ou cidre, sandwich, chips, fruit ou compote

- Panier mayennais 50€/panier 6-7 pers ou 35€ panier 3-4 pers : repas fermier 100% mayennais, plusieurs choix de menus

- Goûter au cœur des vergers 4€/pers : une douceur sucrée faite maison avec un verre de cidre ou de jus de pomme

- Visite de l'exploitation avec dégustation de produits, env. 1h30, 3.5€/adulte et 2€/enfant +6ans - Réservation jour de l'arrivée.

Magasin sur l'exploitation : merc 10h-12h / 14h-18h, vend 14h-19h, samedi 9h-12h. Et sur demande.

Animaux non acceptés (animaux sur la ferme).

CHAMBRES D'HOTES LE ROCHER



Le Rocher
53170 LA BAZOUGE-DE-CHEMERÉ
 Lat. : 48.0009958 / Lon. : -0.4826931

1 chbre 1 nuit 2 pers pti dej (chambres d'hôtes)	: 80,00 €
---	-----------



3 chambre(s), 9 personne(s)

☎ : 02 43 91 79 06

☎ : 06 47 74 97 10

✉ : hervé.bouchet@orange.fr



Découvrez les trois chambres familiales du Rocher à La Bazouge-de-Chéméré.

Françoise et Hervé sont heureux de vous accueillir dans leur maison de maître à la Bazouge de Chéméré entre Ste Suzanne et Saulges à la jonction du Pays des Coëvrons et du Maine Angevin. Nous vous proposons 3 chambres pour un accueil de 9 personnes, avec salle de bains, douche et WC privés. Terrasse avec vue sur le terrain de 2 ha, joliment boisé. Cour agréablement aménagée avec emplacement voiture. wifi, salon de jardin et transats, salle équipée d'une kitchenette et d'un bar à disposition.

CAMPING LA VIOTTERIE



La Viotterie
53800 LA BOISSIERE
 Lat. : 47.7695880 / Lon. : -0.9621310

Nuitée (meublé) : 45,00 €

, 35 personnes(s)
 ☎ : 02 43 06 80 10
 📞 : 06 83 33 79 55
 ✉ : campinglaviotterie@gmail.com
 🌐 : <http://campinglaviotterie.fr/>
 📱 [Facebook](#) [Instagram](#) [Google+](#)

Blandine et Christian vous accueillent dans leur camping à la ferme avec plan d'eau de 5000 m²

C'est en 2006 que nous avons créé le camping en installant 1 mobilhome et 4 bungalows pour pouvoir accueillir des classes et des camps de vacances pour visiter notre ferme d'animations pédagogiques. Tout naturellement et depuis 1 an nous avons installé 2 nouveaux mobilhomes pour pouvoir accueillir des vacanciers et visiter notre belle région.

LA MAISON BLEUE



53800 LA BOISSIERE
 Lat. : 48.0848 / Lon. : -0.3929

Semaine (meublé) : 550,00 € à 690,00 €



6 chambre(s), 10 personnes(s)
 ☎ : 02 43 06 82 23
 ✉ : ph.chaze@orange.fr



Gîte indépendant pour les amoureux de la nature et du calme.

Gîte indépendant dans un cadre de verdure, sous-bois avec pièce d'eau. Terrasse en bois surplombant étang (carpes, gardons) pour les amoureux de la nature et du calme, salon de jardin, barbecue. Location du vendredi au vendredi.

CHALET DE LA CADURIE



Chalet de la Cadurie
53200 LA ROCHE-NEUVILLE
 Lat. : 47.8492752 / Lon. : -0.7041120

Semaine (meublé) : 350,00 € à 450,00 €

2 chambre(s), 6 personne(s)
 ☎ : 02 43 07 99 11
 📞 : 06 11 50 58 79
 ✉ : bernadette53@hotmail.fr
 🌐 : <https://chaletenmayenne.com/>

Chalet en bois pouvant accueillir 4 à 6 personnes, situé à Loigné-sur-Mayenne à deux pas de la Mayenne et de son chemin de halage.

Très beau gîte chalet de vacances en campagne, 60m², calme, grand jardin boisé clôturé de 1000m², vue sur la rivière, au bord du chemin de halage. Terrasse couverte, salon de jardin, barbecue, terrain de boule. A l'intérieur : 2 TV, lecteur DVD, mini chaîne, lave linge, sèche linge, four, micro-onde, lave-vaisselle, draps fournis, lit bébé. Château-Gontier à 2km : ski nautique, chemin de halage, crêperie, refuge animalier, piscine, locations de bateaux, canoës, aviron, pêche, cinéma, spectacles, théâtre...

CHAMBRES D'HÔTES LA FRANÇOISIÈRE



La Françoisière
53200 LA ROCHE-NEUVILLE
 Lat. : 47.8758495 / Lon. : -0.7062580

1 chbre 1 nuit 2 pers petit dej : 100,00 €
 (chambres d'hôtes)



5 chambre(s), 13 personnes(s)
 ☎ : 02 43 49 62 10
 ✉ : lafrancoisiere@koisuccess.com
 🌐 : <http://www.lafrancoisiere.fr>

Dans un cadre exceptionnel et préservé, profitez de la quiétude des bords de Mayenne à La Françoisière.

Proche de Château-Gontier, Laval et Angers ! Venez à La Françoisière profiter de ses chambres d'hôtes pour une nuit au calme. Halte équestre, carrière équestre, pêche, équitation, piscine couverte et chauffée, trampoline, balançoire, boules, ping pong, moly, salle de sport.

GÎTE LA PESCHERIE



La Pescherie
53200 LA ROCHE-NEUVILLE
Lat. : 47.8499667 / Lon. : -0.7005730

Semaine (meublé) : 470,00 € à 600,00 €

3 chambre(s), 8 personnes(s)
✉ : gite.lapescherie@gmail.com
🌐 : <http://gite-lapescherie.com>



Gîte pour 8 personnes au bord de la Mayenne
Bienvenue en Mayenne sur le site du Gîte de la Pescherie, avec vue sur la rivière.

Ancien restaurant- crêperie, le gîte de la Pescherie vous propose le calme de la campagne à 5 min de la ville de Château-Gontier, présente dans le guide des plus beaux détours de France.

Situé le long du halage et face au ski nautique, ce gîte de 8 couchages est ouvert toute l'année.

Il vous accueillera pour vos vacances en famille, entre amis ou encore pour des week-end romantiques.

Vous trouverez sur place tout le confort nécessaire (internet, tv, machine à laver)

Afin de profiter au mieux du cadre, vous aurez accès au SPA (de juin à septembre) de 4 personnes situé sur le toit terrasse, offrant une vue imprenable sur la nature et sur la rivière.

GÎTE L'AUPIN



Lieu-dit L'Aupin
Loigné-sur-Mayenne
53200 LA ROCHE-NEUVILLE
Lat. : 47.8572 / Lon. : -0.70708



2 chambre(s), 4 personne(s) ★★★★★
☎ : 02 43 67 09 07
✉ : reservation@gites-de-france-mayenne.com
✉ : ch_da_br@yahoo.fr
🌐 : <https://www.gites-de-france-mayenne.com/fr/location/locations-gites-loigne-sur-mayenne-l-aupin-h53g019882>



Charmante maison à la campagne, proche de Château-Gontier au Sud de la Mayenne

Besoin de vous ressourcer, de renouer avec la campagne, Christine vous accueille à l'Aupin, gîte entouré d'un grand jardin arboré au milieu des champs. Ancienne ferme restaurée, qui vous offre tout le confort nécessaire : au rez-de-chaussée un salon-salle à manger confortable, une cuisine équipée, la salle de douche avec WC. À l'étage, 2 chambres, l'une avec 2 lits jumeaux en 90*190, un lit bébé à barreaux, et l'autre avec un lit 160/200. Escalier pour monter à l'étage de type meunier. Télévision avec chaînes internationales, accès à Internet en wifi, réseau 4G/5G.

Le gîte est à seulement 1,5 km du chemin de halage (avec une côte) qui parcourt la Mayenne, la VéloFrancette. Vous pouvez tout à fait prendre une pause de quelques jours avant de reprendre votre périple.

LES PETITS POIRIERS



Les petits poiriers
LOIGNE-SUR-MAYENNE
53200 LA ROCHE-NEUVILLE
Lat. : 47.855083 / Lon. : -0.722275

Nuitée (meublé) : 140,00 € à 180,00 €
Semaine (meublé) : 200,00 € à 300,00 €



1 chambre(s), 2 personne(s) ★★★★★
☎ : 06 47 75 41 80
✉ : famillebeaujean@orange.fr
🌐 : www.gite-beaujean.com



Gîte 2 pers dans un jardin très soigné à 2 km de Château-Gontier et proche du chemin de halage

Les Petits poiriers est un gîte ouvert sur la terrasse et le jardin paysager. Vous serez enchantés par les espaces extérieurs très soignés, le potager, les poules et le chant des oiseaux.

Le gîte est de plein pied. Vous disposez d'un grand salon avec TV (écran 60cm), une cuisine toute équipée (four, micro-onde, 4 feux gaz, réfrigérateur et compartiment congélateur, cafetière, bouilloire et grille pain). La chambre dispose d'un lit 140*190, une armoire et un petit bureau. La salle d'eau a un bac à douche et une vasque, sèche-cheveux et lave-linge. Wc indépendants. Possibilité d'un lit complémentaire 90*190 dans une petite pièce en mezzanine au 1er (sans fenêtre).

Les propriétaires habitent à proximité. Ils auront à cœur de vous guider pour découvrir la région. Prêt possible de 2 vélos.

Le gîte se situe à 500 m. de la voie verte qui permet de rejoindre le chemin de halage connu sous le nom de Vélo Francette (Oustréam à la Rochelle). Ainsi vous rejoignez Château-Gontier en 2.5km de vélo.

Château-Gontier est reconnue pour son fleurissement, le Refuge de l'arche (parc animalier avec plus de 1200 animaux, 1er site visité en Mayenne), le Carré, scène de théâtre nationale aux Ursulines. Nombreuses activités nautiques : ski nautique, kayak, bateaux électriques, vélos à assistance électrique et musculaire...et un complexe aquatique.

Par ailleurs, ne manquez pas le musée Robert Tatin, et les villages de caractères tels Parné sur Roc ou Sainte Suzanne.

Tout autour, nombreux producteurs locaux prêts à vous accueillir sur leurs exploitations.

GÎTE DE LA GENDRONNIERE



La Gendronnière
Saint-Sulpice
53360 LA ROCHE-NEUVILLE
Lat. : 47.9003280 / Lon. : -0.7133340

Week-end (meublé)	: 950,00 €
Semaine (meublé)	: 1500,00 €

6 chambre(s), 14 personne(s)

☎ : 06 81 23 67 63
✉ : beachp.hm@gmail.com

Découvrez le gîte de la Gendronnière dans un magnifique manoir du 13ème siècle.

Magnifique manoir du 13ème siècle dont une partie indépendante est habitée par les propriétaires, entouré d'un jardin, en bordure du village, non loin de la rivière la Mayenne et de son chemin de halage. Le gîte peut accueillir jusqu'à 14 personnes réparties sur 6 chambres, idéal pour un séjour entre amis ou une réunion de famille. Grand jardin avec terrasse couverte. Vous pourrez également rejoindre la rivière La Mayenne et son chemin de halage en une vingtaine de minutes à pied (bateau avec gilets de sauvetage à disposition à l'écluse de Neuville sur réservation). Possibilité de balade en attelage sur réservation.

GÎTE DU MOULIN DE LA RONGERE



Moulin de la Rongère
Chemin de la Rongère
53360 LA ROCHE-NEUVILLE
Lat. : 47.9089912 / Lon. : -0.7101277

Semaine (meublé)	: 990,00 €
------------------	------------



5 chambre(s), 14 personne(s)

☎ : 02 43 07 10 16
☎ : 06 31 92 02 93
✉ : charlotte@moulindealarongere.com
🌐 : <http://www.moulindealarongere.com>



Merveilleux moulin ancien restauré, situé en bordure de la Mayenne avec accès direct sur le chemin de halage pour vous promener, pêcher, etc. Un site incroyable « les pieds dans l'eau » pour vos réunions d'amis dans cet ancien moulin aménagé, situé sur la rivière Mayenne, entre Laval et Château-Gontier. 5 chambres sur deux étages, plus 5 salles d'eau / wc, et au troisième étage une pièce de vie / cuisine sur 140 m². Deux balcons avec vue sur l'eau pour les moments de détente. Vous profiterez de cet endroit merveilleux pour pêcher, ou vous promener à pied, à cheval ou à vélo, le long du chemin de halage et en campagne. RDC pour vos vélos et votre matériel de pêche. Accueil de chevaux en pré. Draps et serviettes inclus. Tennis de table, TV, Wifi.

GITE LE LOGIS DU CLAIRAY



LE LOGIS DU CLAIRAY
53360 LA ROCHE-NEUVILLE
Lat. : 47.889306 / Lon. : -0.7136279

Semaine (meublé)	: 350,00 € à 450,00 €
------------------	-----------------------



3 chambre(s), 6 personne(s)

☎ : 02 43 67 09 07
☎ : 02 51 62 15 19
✉ : reservation@gites-de-france-mayenne.com
🌐 : <http://www.gites-de-france-mayenne.com>



Le Logis du Clairay, gîte de 3 chambres pour 6 personnes à Saint-Sulpice.

Le logis du Clairay offre un gîte de plain-pied confortable, avec de vastes pièces de vie, lumineuses grâce à ses baies vitrées. Vous êtes entourés de verdure, de chênes, de champs avec les vaches de l'exploitation agricole des propriétaires ... Le gîte est totalement indépendant dans son jardin clos.

Vous êtes à 2 km du chemin de halage et du bord de la rivière la Mayenne, au niveau de l'Écluse de Neuville. Ce chemin est connu sous le nom de Vélo Francette, menant de Caen à La Rochelle. Via ce chemin, vous êtes à 9 km de Château-Gontier, ville offrant de nombreux services tel restaurants, commerces, et surtout théâtre le Carré, scène nationale, bâtiments historiques tels les Ursulines. Pour les pratiques sportives : le port de plaisance avec location de bateaux, de vélo et canoë (voir Canotika, possibilité de se faire livrer des vélo pour vos vacances, à réserver à l'avance), ski nautique...

Au départ du gîte, vous accédez à plusieurs chemin de randonnée.

A l'Écluse de Neuville : restaurant convivial, stage de coutellerie.

Isabelle et Jacques sauront vous guider et si vous le souhaitez, vous faire visiter leur exploitation.

Gîte de plain pied : séjour/salon 45m² avec poêle à bois, mezzanine (accès par échelle de meunier, 2 matelas d'appoint), cuisine aménagée 16m² (micro-ondes, four, bouilloire, cafetière filtre et dosettes, plaque induction, lave-vaisselle).

3 chambres : 1 chambre (1lit 140) accessible aux personnes à mobilité réduite, 1 chambre (2lits 90), 1 chambre (1lit 140) - Salle d'eau et WC avec séparation (accessibles) (lave-linge, sèche-linge).

Wifi - TV

Équipements bébé : 2 lits à barreaux - chaise haute - matelas à langer - baignoire, prévenir de vos besoin.

Vous disposez d'une terrasse avec salon de jardin et transats, store banne. Barbecue à charbon. Terrain de pétanque - Parking privé. Vélo en location sur demande préalable. Possibilité de mettre les vélo à l'abri.

Électricité en sus sur relevés de compteur à régler aux propriétaires la fin de votre séjour.

Options : draps 7€/lit - linge de toilette 3€/pers - Ménage 50€ par semaine.

Séjour professionnels, options obligatoire : 50€ ménage /semaine + 7€/lit. Si l'option ménage n'est pas payée avant, le montant est à déposer au propriétaire et sera rendu à la fin du séjour une fois le gîte nettoyé.

Animaux acceptés : 5€/nuitée/animal

GLAMPING DE LA GENDRONNIERE



La Gendronnière
Saint-Sulpice
53360 LA ROCHE-NEUVILLE
Lat. : 47.9003280 / Lon. : -0.7133340

Nuitée (meublé)	: 125,00 €
Week-end (meublé)	: 200,00 €

1 chambre(s), 2 personnes(s)

☎ : 06 81 23 67 63
✉ : beachp.hm@gmail.com

Découvrez le glamping de la Gendronnière à Saint-Sulpice.

A ne pas manquer, le Glamping de la Gendronnière à Saint-Sulpice ! Offrez-vous une nuit cocooning au plus proche de la nature dans ce dôme géodésique offrant tout le confort nécessaire : grand lit à baldaquin, poêle à bois, espace kitchenette... Et pourquoi pas passer la nuit à contempler les étoiles en amoureux.

Sur site, vous pourrez également profiter d'un espace bar/salon TV, d'une cuisine extérieure et de la terrasse. Possibilité de balade en attelage (sur réservation), prêt d'un bateau avec gilets de sauvetage à l'écluse de Neuville (environ 20 minutes à pied).

Attention, le site du Glamping est situé à proximité d'une pièce d'eau, de ce fait il ne nous est pas possible d'accueillir des enfants.
La propriétaire habite sur place, et sera heureuse de vous accueillir !

GRAND GÎTE DE LA PRÉE DU ROC



Lieu-dit Le Parc
Saint-Sulpice
53360 LA ROCHE-NEUVILLE
Lat. : 47.8956237 / Lon. : -0.6964328

4 chambre(s), 15 personnes(s)

☎ : 06 07 94 02 81
✉ : contact@lapreeducroc.fr
🌐 : <https://lapreeducroc.fr/>



Au coeur de la Mayenne, venez séjourner au gîte de La Prée du Roc situé au bord du halage à proximité de l'écluse de Neuville.

Au rez-de-chaussée

Une entrée avec un grand hall et son bel escalier.

Une grande salle constituée d'un salon (2 canapés 3 places, une table basse, une commode et une télévision) et d'un grand espace aménagé de plusieurs tables rectangulaires.

Une cuisine aménagée (évier, plaques à induction, hottes, four, micro-ondes, lave vaisselles, réfrigérateur avec compartiment congélation, grille-pain, cafetière), une table rectangulaire et ses 6 chaises en velours verts.

Un dortoir avec 3 lits superposés (90/200), deux fauteuils en velours avec leur petite table. Ce dortoir possède un dressing avec 6 placards individuels, une salle de bain privative avec un meuble double vasque, un miroir, une baignoire, une douche à l'italienne ainsi que des toilettes privatives.

Des toilettes avec lavabo.

Une buanderie avec lave-linge et tancarville ainsi que tout le nécessaire pour le nettoyage du gîte.

A l'étage

Une mezzanine avec un canapé, une table basse, une commode et une télévision. La chambre verte aménagée d'un lit double (160/200), deux tables de chevet avec leur luminaire ainsi qu'une coiffeuse et un placard.

La chambre parme aménagée d'un lit double (160/200) et d'un lit simple (90/200), de deux chevets et leur luminaire ainsi qu'un placard.

Une salle de bain avec de deux vasques avec miroirs et une baignoire/douche affectée aux occupants des chambres verte et parme.

La chambre bleue avec un lit double (160/200) et 2 lits simples (90/190), 3 chevets et leur luminaire et un placard. Cette chambre possède une salle de bain privative avec un vasque, un miroir et une douche.

Des toilettes sur le palier.

L'extérieur

Une grande terrasse privative en gravier avec 3 tables de jardin, parasols et fauteuils.

Le reste du terrain est en commun avec le petit gîte.

LE CHALET DU MOULIN



Ecluse de Neuville
Saint Sulpice
53360 LA ROCHE-NEUVILLE
Lat. : 47.8903704 / Lon. : -0.6940406

Semaine (meublé)	: 250,00 €
------------------	------------

1 chambre(s), 2 personnes(s)

☎ : 02 43 07 77 21
☎ : 06 81 66 62 90
✉ : lucienaubert@wanadoo.fr

Bienvenue au chalet du moulin à Saint-Sulpice, sur la rivière et la vélofrancette en Sud Mayenne

Dans ce petit hameau, au bord de la rivière la Mayenne et du chemin de halage (Vélofrancette), venez faire un séjour ici au calme dans ce site exceptionnel. Accueil vélo, prairie chevaux, halte équestre, pêche.

LE MOULIN DE NEUVILLE



LE MOULIN DE NEUVILLE
53360 LA ROCHE-NEUVILLE
Lat. : 47.8899168 / Lon. : -0.6937964

Week-end (meublé)	: 600,00 €
Week-end (meublé)	: 900,00 €

4 chambre(s), 10 personne(s)

: vanijosset@gmail.com



Exceptionnel, séjournez au Moulin sur la rivière La Mayenne, en bordure du chemin de halage en sud Mayenne.

Séjournez au Moulin de Neuville ! Vous profiterez des vues exceptionnelles sur la rivière et le chemin de halage de la Mayenne.

L'Écluse de Neuville est un site exceptionnel avec des activités sur place, notamment le restaurant "Les copains d'abord" (résa fortement conseillée 02 43 07 77 20 <https://g.co/kgs/akPDy6>), les stages de Coutellerie (<https://coutellerie-du-maine-anjou.com>), le chemin de halage grâce auquel vous êtes à Château-Gontier en 20 min à vélo (8km).

Le Moulin peut accueillir 10 couchages individuels et se compose, au RDC, un séjour avec cuisine provençale toute équipée avec une grande table familiale, un espace salon lumineux donnant sur le balcon, cheminée avec insert, TV. WC avec lave-main et buanderie : machine à laver et sèche-linge.

Au 1er, 2 chambres avec chacune sa salle d'eau et son WC privé.

Au 2e, 2 chambres avec 1 salle d'eau et 1 WC indépendant.

La prestation inclus le chauffage, les lits faits à l'arrivée, le linge de toilette et de cuisine.

Mention spéciale pour la mise disposition de la tireuse à bière.

Ménage en option.

PETIT GÎTE DE LA PRÉE DU ROC



Lieu-dit Le Parc
Saint-Sulpice
53360 LA ROCHE-NEUVILLE
Lat. : 47.8956237 / Lon. : -0.6964328

1 chambre(s), 5 personnes(s)

: 06 07 94 02 81

: contact@lapreeducroc.fr

: <https://lapreeducroc.fr/>



Au cœur de la Mayenne, venez séjourner au gîte de La Prée du Roc situé au bord du halage à proximité de l'écluse de Neuville.

Au cœur de la Mayenne, venez séjourner aux gîtes de La Prée du Roc situés au bord du halage à proximité de l'écluse de Neuville, sur place un petit gîte (4/5 pers) et un grand gîte (15 pers).

Un endroit calme en pleine campagne, idéal pour se ressourcer ou pratiquer de nombreuses activités en lien avec la nature.

Ce petit gîte comprend :

au-rez-de-chaussée

- une cuisine aménagée équipée d'un évier, une plaque à induction, hotte, four micro ondes, réfrigérateur avec compartiment congélation, grille pain, cafetière avec une table ronde et ses 5 chaises en velours.
- attenant, un petit salon circulaire équipé de deux banquettes en velours et ses coussins, une table basse ainsi qu'une télévision.
- une petite salle de bain avec un meuble simple vasque, un miroir, un sèche-serviette et une douche à l'italienne et des toilettes

à l'étage :

- une seule pièce avec 1 lit double (160/200), 3 lits simples (90/190) et 2 tables de chevet et leur luminaire ainsi qu'un portant simple avec cintres.

A l'extérieur : une terrasse privative en gravier avec une table de jardin et son parasol ainsi que des fauteuils.

Le reste du terrain est commun avec le grand gîte.

CHALET DE LA RINCERIE



Camping*** de La Rincerie
671 Chemin de l'Etang
53800 LA SELLE-CRAONNAISE
Lat. : 47.8640886 / Lon. : -1.0680954

Week-end (meublé)	: 120,00 € à 160,00 €
Mid-week (meublés)	: 170,00 € à 240,00 €
Semaine (meublé)	: 250,00 € à 380,00 €

2 chambre(s), 4 personne(s)

: 02 43 06 17 52

: accueil@la-rincerie.com

: <http://www.la-rincerie.com>



Le chalet de La Rincerie vous offre un séjour détente dans le calme sur une zone naturelle protégée à proximité de la base de loisirs nautique et de plein air.

Sur un camping***, baignade au bord d'un plan d'eau de 50ha où l'on peut pratiquer tous les sports nautiques. Dans un cadre typique du Craonnais, fait de légères ondulations bocagères, sur une zone naturelle protégée. La Rincerie est un équipement récent qui attire chaque week-end les sportifs et les promeneurs de toute la région.

Chalets en bois 4 personnes

CHAMBRES D'HÔTES - BEL AIR



bel air la selle craonnaise
53800 LA SELLE-CRAONNAISE
 Lat. : 47.833914 / Lon. : -1.033768

1 chbre 1 nuit 2 pers ptit dej : 55,00 €
 (chambres d'hôtes)



2 chambre(s), 8 personnes(s)

☎ : 02 43 06 31 63

☎ : 06 37 29 77 34

✉ : bois.remi@wanadoo.fr



Agréables chambres d'hôtes situées dans une belle maison de campagne à proximité de la base de loisirs de la Rincerie.

Renée et Rémi seront heureux de vous accueillir dans leur maison de campagne à proximité de la base de loisirs de la Rincerie. 4 chambres d'hôtes à l'étage de la maison des propriétaires, entrée par un escalier indépendant (1ch : 1 lit 140*190, 1ch 1 lit 160*200, 1ch 1 lit 120*190, 1ch 1 lit 140*190). Deux salles de bain avec douche et baignoire et les WC communs aux 4 chambres. Salon, kitchenette, wifi, terrasse, jardin d'agrément, balançoire sont à votre disposition. Vous pourrez également vous détendre et découvrir les chemins de randonnées de la voie verte, pêcher au bord de l'Uzère.

GITE CHEZ L'AMI



7 La Rincerie
53800 LA SELLE-CRAONNAISE
 Lat. : 47.8650303 / Lon. : -1.0559143

Semaine (meublé) : 266,00 € à 430,00 €



3 chambre(s), 6 personnes(s)

☎ : 02 43 67 09 07

☎ : 02 51 62 15 19

✉ : reservation@gites-de-france-mayenne.com

🌐 : <http://www.gites-de-france-mayenne.com>



A la Selle-Craonnaise, le gîte de La Rincerie peut accueillir 6 personnes. Base de loisirs nautique et de plein air à 50 mètres.

A 50m d'une base de loisirs, Daniel et Solange vous souhaitent de bonnes vacances dans ce gîte de pêche proche de leur habitation, mais avec entrée et parking indépendants. Vous apprécierez le calme et vous profiterez des différentes activités à proximité: pêche à l'étang de la Rincerie (50ha), rivière à 200m et étang privé à 500m. Rando. pédestres dans la verdure, VTT, voile, canoë, activités nature, swin-golf, mini-golf, wakepark (ski nautique). Tout en RDC: cuisine, séjour (cheminée), salon (convertible), 1 chambre (1 lit 160x200, 1 lit bébé), 1 chambre (1 lit 140x190, 1 lit 90x190), 1 chambre (1 lit 90x190), salle d'eau (douche), wc. Equipement bébé à disposition dans le gîte. Wifi. Terrasse close avec préau et ping-pong. Salon de jardin, barbecue. Téléphone.

GÎTE DE LA HOUSIÈRE "PN 57"



396, Chemin de la Houisière
53800 LA SELLE-CRAONNAISE
 Lat. : 47.8187402 / Lon. : -1.0621568

Semaine (meublé) : 300,00 € à 425,00 €
 Week-end (meublé) : 180,00 €
 Nuitée (meublé) : 80,00 €

2 chambre(s), 6 personnes(s)

☎ : 07 82 94 77 53

✉ : lahouisiere@orange.fr

Ancienne maison de garde-barrière, située au pied de la Voie Verte Laval/Renazé, le gîte de la Houisière "PN57" vous accueille dans un cadre champêtre et boisé, au calme.

Sur un terrain arboré de 700 m², ce gîte de 4/6 pers entièrement rénové de manière authentique avec une pointe de style vintage et indus' vous permettra de vous ressourcer au cœur de la nature et/ou au coin d'un bon feu dans le poêle à bûches.

D'une superficie de 66 m², ce gîte comprend une grande pièce de vie équipée d'une cuisine aménagée, d'un poêle à bois installé au cœur de cette pièce pour pouvoir en profiter côté cuisine, comme côté salon, de 2 chambres et d'une petite pièce bibliothèque pour bouquiner ou se reposer.

Au pied de la Voie verte et de circuits de randonnées, ce gîte vous permettra de vous évader à pied ou à vélo vers le pays ardoisier de Renazé, vers l'étang de la base de loisirs de la Rincerie, vers Craon et son château du XIXème, ses vieilles halles et son centre ancien, son hippodrome ou même vers Cossé le Vivien pour visiter l'incontournable Musée Robert Tatin.

Sans wifi, ni TV, ce gîte est doté de nombreux jeux de sociétés, de jeux pour enfants, de BD, de revues et de romans pour retrouver des moments de partage en famille ou entre amis ou des instants pour soi à bouquiner ou de farniente.

GÎTE L'AUGIS DE LA RINCERIE



454 Lieu-dit La Rincerie
53800 LA SELLE-CRAONNAISE
 Lat. : 47.86548 / Lon. : -1.05451

Semaine (meublé) : 360,00 € à 540,00 €
 Week-end (meublé) : 260,00 € à 300,00 €



3 chambre(s), 7 personnes(s)

☎ : 02 43 06 32 53

☎ : 06 29 82 02 05

✉ : laugisdelarincerie@gmail.com

🌐 : <https://laugisdelarincerie.com/>



Ancienne étable rénovée en gîte de plain pied d'une capacité de 7 personnes à deux pas de la base de loisirs de La Rincerie.

Ce gîte d'une capacité de 7 personnes est situé à 100 mètres du plan d'eau de la Rincerie, aux portes de la Bretagne, dans le sud Mayenne à environ 60 km d'Angers et 70 km de Rennes. Nous avons rénové cet ancien corps de ferme avec le souci de préserver son authenticité. Ce gîte comprend une pièce de vie de 55 m² avec poêle à pellets, trois chambres, une terrasse et un jardin. En plein cœur d'une réserve naturelle protégée, vous pourrez profiter pleinement de la base de loisirs et de ses activités comme la baignade, le téléski nautique, la voile, le pédalo, le paddle,...

MOBILHOMES DE LA RINCERIE



La Hugerie
53800 LA SELLE-CRAONNAISE
Lat. : 47.8631270 / Lon. : -1.0703689

Week-end (meublé)	: 140,00 € à 180,00 €
Mid-week (meublés)	: 190,00 € à 260,00 €
Semaine (meublé)	: 270,00 € à 405,00 €

2 chambre(s), 4 personnes(s)

☎ : 02 43 06 17 52

✉ : accueil@la-rincerie.com

🌐 : <http://www.la-rincerie.com>



Les mobilhome "primavera" sont situés dans une zone ombragée du camping*** de La Rincerie à 100m du lac.

Le camping est équipé de 3 mobilhomes dont un accessible aux personnes à mobilité réduite (PMR). Ils mesurent de 29.50 m² à 34 m² et peuvent accueillir jusqu'à 6 personnes, ils sont composés et équipés de:

- 1 chambre avec 1 lit double
- 1 chambre avec 2 lits simples (superposés dans le mobilhome PMR)
- une salle d'eau (douche, lavabo, WC)
- un séjour/kitchenette s'ouvrant sur une terrasse couverte avec salon de jardin
- un canapé convertible pour 2 couchages
- Chauffage dans toutes les pièces
- Une télévision

TITHOME DE LA RINCERIE



la hugerie
La Hugerie
53800 LA SELLE-CRAONNAISE
Lat. : 47.8639 / Lon. : -1.0683

Week-end (meublé)	: 120,00 € à 140,00 €
Mid-week (meublés)	: 170,00 € à 190,00 €
Semaine (meublé)	: 270,00 € à 310,00 €

2 chambre(s), 4 personnes(s)

☎ : 02 43 06 17 52

✉ : infos@la-rincerie.com

🌐 : <http://www.la-rincerie.com>



Les bungalows "Tithome" sont situés dans une zone ombragée du camping*** de La Rincerie à 100m du lac.

Les bungalows "Tithome" sont situés dans une zone ombragée du camping*** de La Rincerie à 100m du lac. Site naturel protégé sur 120 hectares. Pouvant accueillir 4 personnes, il dispose de 2 chambres : 1 chambre avec 1 lit double et 1 espace pouvant recevoir un petit lit d'enfant (non fourni) et 1 chambre avec 2 lits simples, une salle d'eau (douche-lavabo)/wc. Le séjour/kitchenette peut s'ouvrir entièrement sur 2 côtés pour former une terrasse couverte. Chauffage uniquement dans la chambre avec lit double. Draps en location. Lave-linge et sèche-linge dans la buanderie du camping. Sur place, à partager : barbecue, jeux pour enfants, minigolf, pêche, sentiers de randonnée, circuits découverte nature, locations nautiques et VTT. La circulation des véhicules est autorisée de 8h à 22h. Arrivée

GÎTE RURAL LA SYMPHONIE DES VERGERS : LE GRAND GÎTE



La Rêtiverie
53400 LIVRE-LA-TOUCHE
Lat. : 47.8811326 / Lon. : -1.0135938

Semaine (meublé)	: 700,00 € à 850,00 €
------------------	-----------------------

4 chambre(s), 11 personne(s)

☎ : 02 43 07 46 89

☎ : 06 18 04 30 19

✉ : franlotteii@wanadoo.fr



<http://lasymphonieduverger.pagesperso-orange.fr/>

La Symphonie des Vergers vous propose un grand gîte, pouvant accueillir 11 personnes au total. Egalement, gîte de 2 personnes sur place.

Grand gîte de quatre chambres sur le thème des quatre saisons, situées au milieu de vergers cidricoles à côté de la maison des propriétaires et d'un gîte. Chaque chambre à son coin de pelouse arboré sa salle d'eau son wc. Grande salle avec coin cuisine, bibliothèque, jeux de plein air, VTT à disposition.

GITE RURAL LA SYMPHONIE DES VERGERS : LE PETIT GÎTE



La Rêtiverie
53400 LIVRE-LA-TOUCHE
Lat. : 47.880783 / Lon. : -1.0130629

Semaine (meublé)	: 270,00 € à 330,00 €
------------------	-----------------------

, 2 personne(s)

☎ : 06 18 04 30 19

✉ : franlotteii@wanadoo.fr



<http://lasymphonieduverger.pagesperso-orange.fr/>

Le gîte de la Symphonie des Vergers à Livré-la-Touche peut accueillir 2 à 4 personnes. Egalement sur place 4 chambres d'hôtes pouvant accueillir 11 personnes.

Maison mitoyenne de 40m² dans une ancienne ferme rénovée au milieu des vergers. Coin salon aménagé dans un four à pain. Grand jardin aménagé avec terrasse, salon de jardin et barbecue. VTT, baby-foot, badminton. Location de draps et linge de maison sur demande.

GITE LE VERGER



le verger
53200 MARIGNE-PEUTON
Lat. : 47.8614943 / Lon. : -0.7835113

3 chambre(s), 6 personne(s)

☎ : 02 43 67 09 07

☎ : 02 51 62 15 19

✉ : reservation@gites-de-france-mayenne.com

🌐 : <http://www.gites-de-france-mayenne.com>

🌐 : <http://www.bienvue-a-la-ferme.com/pays-de-la-loire/gite-rural/ferme-le-verger-204942-133421>

Semaine (meublé) : 340,00 € à 550,00 €



Le Verger gîte de 3 chambres pour 6 personnes situé à Marigné-Peuton.

Bienvenue dans cet ancien corps de ferme laitière rénové, alliant modernité et respect des matériaux anciens. RDC: salon/cuisine aménagée donnant sur la terrasse, 1 chambre (1lit 140) avec salle de bain (accès mobilité réduite), wc. Etage: 1 chambre (1lit 140 + 1 lit bébé) avec salle d'eau, 2ème chambre (2lits 90) avec salle de bain. Mezzanine (clic-clac). Sèche-linge. Equipement bébé à disposition dans le gîte. Wifi. Cadre verdoyant, terrain clos, salon de jardin, donnant sur le jardin fruitier. Barbecue, parking. Activité pour les enfants: piscine autoportante privée (largeur: 4m et longueur: 4m, profondeur: 0.9m) à compter du 15 juin au 15 septembre, non couverte et non chauffée, ping-pong, balançoire, bac à sable, vélo. Visite de l'exploitation. ANIMAL: FORFAIT MENAGE OBLIGATOIRE

LE NAIL



53400 MEE
Lat. : 47.80697 / Lon. : -0.88435

3 chambre(s), 8 personnes(s)

☎ : 06 37 33 95 30

✉ : gandubert.joel@wanadoo.fr



Le Nail

Gîte situé dans un corps de ferme rénové.

Vous disposerez d'une belle pièce de vie lumineuse avec poêle à bois, trois chambres et une belle terrasse.

Que ce soit pour un week-end, des vacances ou du télétravail vous pourrez profiter de ce havre de paix !

CHALET DU BAC



Camping du Bac
Rue du port
53200 MENIL
Lat. : 47.7746931 / Lon. : -0.6734780

2 chambre(s), 6 personne(s)

☎ : 02 43 70 24 54

☎ : 06 79 68 68 85

✉ : campingdubac@orange.fr

🌐 : <http://www.camping.menil53.fr/>

Semaine (meublé) : 170,00 € à 350,00 €



Le Camping du Bac 2* à Ménil, est situé au bord de la rivière « La Mayenne » dans un décor verdoyant au sud de Château-Gontier où vous profiterez d'un cadre naturel reposant. Il dispose de 5 chalets (dont 1 adapté aux personnes à mobilité réduite) qui peuvent être loués toute l'année. Le Camping du Bac à Ménil, classé 2 étoiles, est situé au bord de « la Mayenne » dans une petite commune à 6 km au sud de Château-Gontier. Il offre 5 chalets (dont 1 adapté aux personnes à mobilité réduite) tout confort qui peuvent être loués tout au long de l'année.

La proximité de « La Mayenne » et du chemin de halage offre un panorama reposant. Vous trouverez des espaces pêches où vous pourrez taquiner le vif ou le carnassier.

La commune de Ménil est située à proximité de curiosités patrimoniales que vous pourrez découvrir et qui contribueront à vous faire passer un agréable séjour. La convivialité, le calme, la beauté des lieux vous séduiront.

CHAMBRES D'HOTE - LE BAS CHITRAY



Le Bas Chitray
53200 MENIL
Lat. : 47.7848770 / Lon. : -0.6972830

1 chbre 1 nuit 2 pers ptit dej (chambres d'hôtes)	: 90,00 € à 400,00 €
1 chbre 1 nuit 1 prs ptit dej (chambres d'hôtes)	: 80,00 € à 390,00 €
Table d'hôtes	: 29,00 € à 35,00 €

5 chambre(s), 15 personne(s)

☎ : 06 71 66 49 69

✉ : lebaschitray@gmail.com

🌐 : <https://www.lebaschitray.fr/>



Bienvenue au Domaine du Bas Chitray à Ménil en sud Mayenne.

A 5mn au sud de Château-Gontier-sur-Mayenne, sur la route nationale entre Laval et Angers, le Bas Chitray vous reçoit dans son écrin de verdure composé d'un grand verger et de ses 5 hectares de chênes. Après avoir emprunté un long chemin ombragé, vous découvrirez un majestueux tilleul laissant place à une orangerie et une bâtisse datant du 14ème siècle. Le Bas Chitray compte 5 chambres d'hôtes dont une suite en mezzanine de 65m² équipée de jacuzzi et home cinéma privatif, située dans une ancienne chapelle. En complément, nous proposons 2 gîtes entièrement équipés d'une capacité de 4 et 8 personnes chacun. Pour votre réunion professionnelle ou formation, profitez de la salle de 60m² entièrement équipée et connectée. Faites étape dans ce lieu chargé d'histoire pour commencer votre visite de la Mayenne et de l'Anjou, pour faire un stop sur votre route des vacances ou bien encore pour votre séjour professionnel. Profitez d'un séjour reposant sous le signe de la campagne chic !

CHAMBRES D'HOTES VALLOMBRY



Vallombry
53200 MENIL
Lat. : 47.7795803 / Lon. : -0.6720844

1 chbre 1 nuit 2 pers ptit dej (chambres d'hôtes)	: 70,00 €
1 chbre 1 nuit 1 prs ptit dej (chambres d'hôtes)	: 68,50 €

2 chambre(s), 8 personne(s)

☎ : 02 43 70 05 47

☎ : 06 11 46 60 44

✉ : christine.guilmineau@vallombry.fr

🌐 : <http://www.vallombry.fr>



, May'Gourde 53

Sur le bord du chemin de halage de la Mayenne, la chambre d'hôtes Vallombry vous accueille pour une étape dans le charmant village de Ménil. Aux portes de Château-Gontier ! Sur le fameux chemin de halage qui traverse l'ensemble du département, courant le long de la rivière Mayenne, cette maison offre une allure de cottage anglais que renforce l'écrin de verdure qui l'entoure. Sa structure toute en bois ,contribue à son caractère accueillant. L'intérieur est à l'avenant, délicat, décoré de meubles de famille, qui allie authenticité au charme naturel qui émane des lieux. La table d'hôtes tendance Bio est un moment de détente et de partage. La chambre rive gauche est pour 2 personnes et la chambre familiale rive droite peut accueillir 4 personnes (petite chambre attenante avec lits jumeaux et lit bébé). Un supplément est demandé pour les animaux (5 euros/animal/nuit). A bientôt.....

GÎTE LE PALFRENIER - LE BAS CHITRAY



Lieu-dit le Bas Chitray
53200 MENIL
Lat. : 47.7847039 / Lon. : -0.6936780

2 chambre(s), 4 personnes(s)

☎ : 06 71 66 49 69

May'Gourde 53,



Profitez d'une halte relaxante entre Normandie, Bretagne et les châteaux de la Loire dans notre gîte tout confort et entièrement rénové.

Profitez d'une halte relaxante entre Normandie, Bretagne et les châteaux de la Loire dans notre gîte tout confort et entièrement rénové. Proche de la Vélo Francette, entre Laval et Angers, le gîte Le Palefrenier vous garantit un séjour idéal en famille ou pour 2 couples d'amis.

L'ambiance et l'histoire du gîte Le Palefrenier

Ce gîte appelé le Palefrenier met à l'honneur ce beau métier qui consiste à s'occuper des chevaux et des écuries. Un local était installé pour héberger le personnel ainsi que les équipements pour la pratique de l'équitation, le tout dans un confort très rudimentaire.

Aujourd'hui, le confort s'associe au charme du rustique que l'on retrouve avec les poutres et un pan de mur en pierres apparentes. Un poêle à bois viendra réchauffer vos longues soirées d'hiver où vous pourrez vous reposer dans le canapé ou bien profiter de la cuisine toute équipée pour vous concocter de bons repas.

Les équipements du gîte :

Ce gîte de 65 m² peut accueillir jusqu'à 4 adultes ou 2 adultes et 2 enfants.

Au rez-de-chaussée, le canapé convertible offre un couchage confortable de 140 par 200 cm pour vous reposer et la cuisine toute équipée avec son îlot central vous permet de télétravailler ou bien encore de cuisiner au gré de vos envies. Vous disposez d'un WC séparé.

À l'étage, vous trouverez une suite parentale composée d'un dressing d'un côté et d'une espace bureau ou maquillage de l'autre. Vous apprécierez aussi la grande douche à l'italienne ainsi que la vasque offrant une vue sur les prés grâce à la grande porte fenêtre. Vous bénéficiez d'un autre WC séparé ainsi que de la climatisation et de velux occultants électriques.

GÎTE LE PETIT VIGNEAU



1 RUE DU VIGNEAU
53200 MENIL
Lat. : 47.7750977 / Lon. : -0.6744447

2 chambre(s), 4 personnes(s)

☎ : 06 13 50 62 80

✉ : lepresbytereduvigneau@orange.fr



<https://www.lepresbytereduvigneau.com/>

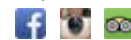

Semaine (meublé) : 560,00 € à 770,00 €

À mi-chemin entre Bretagne et Vallée de la Loire, découvrez le gîte du Presbytère du Vigneau. Profitez du jardin et de la piscine chauffée de mai à septembre.

Au cœur du village de Ménil.

Un gîte tout équipé pour 4 personnes aménagé dans une dépendance de l'ancien presbytère, au bord de la Mayenne et de son chemin de halage.

Il comprend au rez-de-chaussée sur parquet :

un séjour avec une cuisine équipée : four, plaque à induction, lave-vaisselle, lave-linge, ... une chambre double avec un grand lit (160 x 200), placard.

une salle d'eau avec douche italienne/wc

À l'étage sur jonc de mer :salon-bibliothèque avec canapé et méridienne

chambre avec 2 lits simples

Tout le linge de maison est inclus

Possibilité de courts séjours (minimum 3 jours) et arrivée possible tous les jours

Piscine extérieure chauffée de mai à septembre à partager avec les propriétaires

GÎTE L'ORANGERIE - LE BAS CHITRAY



Lieu-dit le Bas Chitray
53200 MENIL
Lat. : 47.7847039 / Lon. : -0.6936780

3 chambre(s), 6 personnes(s)

☎ : 06 71 66 49 69

May'Gourde 53,



Le Bas Chitray vous reçoit dans son écrin de verdure entre Mayenne et Anjou.

Gîte tout équipé (capacité max 6 pers.) avec un couchage 2 personnes au RDC (adapté PMR) et 2 chambres double à l'étage.

RDC : Cuisine toute équipée, salle de bain PMR avec WC, coin salon avec couchage 2 personnes et accès à une terrasse privative par une grande baie vitrée.

1er étage : 2 chambres double, salle de bain avec douche et WC séparé.

GÎTE RURAL LES PRIMEVÈRES



8, rue Saint-Martin
53200 MENIL
Lat. : 47.7755315 / Lon. : -0.6739646

Nuitée (meublé) : 60,00 €

3 chambre(s), 6 personne(s)
☎ : 02 43 70 37 48
✉ : patersonlocation@orange.fr

Gîte, location de vacances 6 personnes à Ménil en Mayenne.

Au RDC : cuisine bien équipée avec vaisselle, micro onde, four, gazinière, réfrigérateur/congélateur,... etc. Salon avec TV. WC.

A l'étage : 1 chambre avec 1 lit de 140. Lave-linge. Salle de bain avec WC.

Au 2nd étage : 1 chambre avec deux lits de 90, 1 chambre de deux lits superposés.

A l'extérieur : jardin avec salon de jardin, barbecue.

Commerces à 6kms.

Possibilité de pêcher en rivière (à 100m du gîte), bateau à pédales, canoë, kayak.

Belles promenades à faire le long du halage à pied, ou en vélo.

Possibilité de location du gîte pour une nuitée, week-end, quelques jours ou semaine complète.

TENTES BIVOUAC DU BAC



Camping du Bac
Rue du Port
53200 MENIL
Lat. : 47.77529 / Lon. : -0.674071

Nuitée (meublé) : 18,00 € à 25,00 €

1 chambre(s), 2 personnes(s)
☎ : 02 43 70 24 54
☎ : 06 79 68 68 85
✉ : campingdubac@orange.fr
🌐 : <http://www.camping.menil53.fr/>



Le Camping du Bac 2* à Ménil, est situé au bord de la rivière « La Mayenne » dans un décor verdoyant au sud de Château-Gontier où vous profiterez d'un cadre naturel reposant. Il dispose de 5 chalets (dont 1 adapté aux personnes à mobilité réduite) qui peuvent être loués toute l'année. Le Camping du Bac à Ménil, classé 2 étoiles, est situé au bord de « la Mayenne » dans une petite commune à 6 km au sud de Château-Gontier. Il vous propose, outre ses emplacements et ses chalets, deux tentes bivouac spécialement adaptées au cyclotouristes empruntant le chemin de halage de la Mayenne (sur la Vélo Francette). La proximité de « La Mayenne » et du chemin de halage offre un panorama reposant. Vous trouverez des espaces pêches où vous pourrez taquiner le vif ou le carnassier.

La commune de Ménil est située à proximité de curiosités patrimoniales que vous pourrez découvrir et qui contribueront à vous faire passer un agréable séjour. La convivialité, le calme, la beauté des lieux vous séduiront.

GITE LA HERRIÈRE



La Herrière
53230 MERAL
Lat. : 47.9354162 / Lon. : -1.02603

Semaine (meublé) : 265,00 € à 420,00 €



1 chambre(s), 4 personne(s) ★★★★★
☎ : 02 43 67 09 07
☎ : 02 51 62 15 19
✉ : reservation@gites-de-france-mayenne.com
🌐 : <http://www.gites-de-france-mayenne.com>



La Herrière gîte de pêche pour 4 personnes situé à Méral.

Gîte de pêche indépendant, sur une ancienne exploitation agricole. RDC: salon (poêle à bois, canapé-lit) / coin-cuisine, salle à manger (banquette-lit BZ), salle d'eau, wc. Etage: 1 chambre (1 lit 140 et 2 lits 90). Equipement bébé sur demande. Wifi. Terrasse, salon de jardin, barbecue, terrain de boules, parking. plan d'eau privé de 3000m² sur place au milieu d'un environnement préservé. Location à la semaine, du vendredi au vendredi.

GITE DE LA BAIGNADE NATURELLE



636 route de Bouchamps
LES MAZURES
53400 NIAFLES
Lat. : 47.841607 / Lon. : -0.9932929

Semaine (meublé) : 300,00 € à 680,00 €



2 chambre(s), 4 personnes(s)
☎ : 02 43 06 11 86
☎ : 06 22 66 89 46
✉ : reservation@gites-de-france-mayenne.com
🌐 : <http://www.gites-de-france-mayenne.com>



Gîte chaleureux situé dans le village de Niaffle. Vous bénéficierez d'un grand confort et pourrez vous baigner dans la "baignade écologique".

Les pieds dans l'eau, face à la baignade écologique (240m²), vous pouvez passer des vacances ou weekend dans un environnement chaleureux. Baignade partagée avec un 2ème gîte et les invités du propriétaire, utilisable de mi-avril à mi-octobre, non chauffée, profondeur 1,50m à 1,70m (largeur: 15m et longueur:15m). Gîte mitoyen à un autre gîte, de plain pied, entrée indépendante, salon de jardin, terrasse, terrain clos, barbecue, table de ping-pong à disposition, parking. Possibilité de pêche et randonnées sur place. Pièce principale de 50m², cuisine intégrée / salon, 1 chambre (1lit 180x200), 1 chambre (2lits de 90x200), salle d'eau/wc privatifs/chambre, 1 petite mezzanine (lit gigogne 80x190). Téléphone portable sur demande. CLIM l'été sur relevé de compteur. Spa pour 6 personnes commun aux

GITE DES MAZURES



572 route de Bouchamps
Les Mazures
53400 NIAFLES
Lat. : 47.845761 / Lon. : -1.003693

Semaine (meublé) : 350,00 € à 790,00 €



3 chambre(s), 7 personne(s)

☎ : 02 43 06 11 86

☎ : 06 22 66 879 46

✉ : reservation@gites-de-france-mayenne.com

🌐 : <http://www.gites-de-france-mayenne.com>



Installez-vous confortablement au gîte Les Mazures et savourez son cadre exceptionnel. De mai à septembre, profitez de la baignade naturelle écologique !

Site exceptionnel autour d'une baignade naturelle écologique (en rond 240m²) partagée avec un 2eme gîte et les invités du propriétaire, ouverte de mi-avril à mi-octobre (en fonction du temps) non chauffée, profondeur 1.5m à 1.70m, largeur: 15m et longueur 15m. Gîte de pêche campagnard tout confort dans un cadre verdoyant situé près de l'habitation des propriétaires, salon de jardin, barbecue, parking, table de ping-pong à disposition. Terrain clos ombragé et cour indépendante. Spa pour 6 personnes, commun aux 2 gîtes. Au RDC: Lingerie, cuisine/séjour (cheminée), wc. Etage: 3 chambres (1 chambre avec 2 lits 160x200, 1 chambre avec 1 lit 160x200 et 1 chambre avec 1 lit 180x200 et 1 lit 80x200), salle d'eau, salle de bains, wc, Internet illimité (ADSL). Plan d'eau, wake park (teleski nautique)

LE BEYEL - MAISON ECLUSIERE DE LA BENATRE



53360 ORIGNE
Lat. : 47.952751 / Lon. : -0.7305390

Semaine (meublé) : 300,00 €

2 chambre(s), 4 personnes(s)

☎ : 06 88 56 92 88

🌐 : <http://lebeyel.fr>

Venez profiter de l'écluse durant un week-end ou plus, entre octobre et avril. Sur le chemin de halage de la Mayenne (Vélo Francette), au bord de la rivière, vous serez accueilli dans la maison éclésiastique. Cadre idéal pour une étape, ou un week-end entre amis ou en famille, pour se retrouver au calme

A l'étage, une grande chambre (un lit double) et une plus petite (un lit simple) ainsi qu'une salle de bain.

Au rez-de-chaussée vous trouverez une cuisine avec une plaque induction, un four micro-onde, un évier et un frigo. Dans le salon vous trouverez un poêle à bois, un canapé ainsi qu'un second lit simple.

LE PECHEUR D'ETOILES



5 rue du lavoir
53360 ORIGNE
Lat. : 47.9523991 / Lon. : -0.7296042

Semaine (meublé) : 310,00 € à 480,00 €



2 chambre(s), 6 personne(s)

☎ : 06 13 57 11 52

✉ : philastro@yahoo.fr



Charmante maison de bourg idéalement située au cœur du village à 800m du chemin de halage de la Mayenne et de la Vélo Francette.

Dans une charmante maison de bourg idéalement située au cœur du village à 800m du chemin de halage de la Mayenne et de la Vélo Francette. Ce gîte est entièrement rénové avec une terrasse aménagée et un jardin dos. Enchantez votre séjour par des soirées d'observations astronomiques proposées par votre hôte dans l'observatoire attenant, cette spécificité s'adresse à tout public.

LES CABANES D'ORIGNÉ



Ecluse de la Benâtre
Chemin de la Benâtre
53360 ORIGNÉ
Lat. : 47.95198 / Lon. : -0.72724

Nuitée (meublé) : 30,00 €

1 chambre(s), 3 personnes(s)

☎ : 07 74 62 99 64

✉ : anais.bazin@netc.fr

Pour une halte à l'abri au bord du chemin de halage, découvrez les cabanes de la Benâtre à Origné.

Pour une halte à l'abri au bord du chemin de halage, découvrez les cabanes municipales de la Benâtre à Origné.

Chaque cabane est constituée d'un lit superposé (1 lit double en bas, 1 lit simple au dessus), d'une table, de tabourets, d'éclairage, de prises électrique et du wifi publique. Des sanitaires publics (toilettes, douche, lavabo) se trouvent à votre disposition à la maison éclusière juste à coté. Les cabanes se ferment à l'aide d'une clef. Idéal pour une nuit tranquille au bord de l'eau, le long de la Vélo-Francette.

Linge de lit et de toilette :

- forfait 7 € / pers. (couettes, oreillers, draps, serviettes et gants de toilette)

Attention : les cabanes sont nues par défaut : pas de couvertures ou de couettes, celles-ci sont comprises dans l'option uniquement !

Petit déjeuner en option :

- formule panier petit déj' : 7 € à base de produits locaux (tisane, café, thé, 2 tranches de pain au levain, beurre, confiture, jus de pomme).

RESTAURATION :

Possibilité de manger au bar/restaurant/petite épicerie "L'écluserie", (attention : changement de propriétaire à partir d'avril 2024, nouveaux horaires à venir prochainement). Pensez à réserver en contactant Patrice Lenoir (06.44.80.98.38) !

Pour info, Patrice ne gère pas les cabanes, ce sont deux entités distinctes

GÎTE DE LA CORMERIE



La Cormerie
53400 POMMERIEUX
Lat. : 47.8481629 / Lon. : -0.8848727

Semaine (meublé) : 800,00 € à 990,00 €

4 chambre(s), 12 personnes(s)

☎ : 06 71 52 61 83

✉ : lamy.claire10@gmail.com

🌐 : <http://gitedelacormerie-mayenne.jimdo.com/>

Le gîte de La Cormerie à Pommerieux peut accueillir de 8 à 12 personnes.

Offrez-vous un moment de détente dans la campagne du Pays de Craon. Le Gîte de La Cormerie est situé sur un terrain clos arboré au cœur d'une exploitation agricole en activité. Séjour avec cheminée, 4 chambres, piscine chauffée en intérieur, dépendance aménagée en espace détente. A proximité : voie verte, hippodrome de Craon, plan d'eau du mûrier.

GÎTE LA MUSSE - LE GRAND GÎTE



La Musse
53400 POMMERIEUX
Lat. : 47.8187087 / Lon. : -0.9327040

Week-end (meublé) : 500,00 € à 600,00 €

5 chambre(s), 12 personnes(s)

☎ : 09 66 96 18 46

☎ : 06 47 12 06 12

Belle longère confortable située en pleine campagne à proximité de Craon, célèbre pour ses courses hippiques. Point de départ idéal pour randonner. Accueil de chevaux possible.

Nicole et Roland vous accueilleront dans ce gîte chaleureux au cœur de la campagne du Pays de Craon (3km de CRAON - proche hippodrome). Chacun y trouvera son bonheur : au pied de sentier de randonnée avec possibilité d'accueil chevaux (paddocks à disposition), à vélo et pour pour les plus petits, de bons moments à partager avec le trampoline!!! Belle longère avec une salle à manger/salon, cuisine ouverte, 2 wc, 2 salles de bain : ce gîte offre la possibilité d'accueillir 11 personnes dans un très beau cadre. Votre espace nuit se décompose de la manière suivante : 4 chambres au rez-de-chaussée (3 chambres avec lit pour deux pers et 1 chambre avec lit pour 1 pers), à l'étage, 1 chambre pour deux personnes. Vous y séjournerez au calme et passerez des moments conviviaux sous le saule pleureur.

LA CHOUETTE CABANE



La basse bergerie
53400 POMMERIEUX
Lat. : 47.825349 / Lon. : -0.9200369

1 chbre 1 nuit 2 pers ptit dej (chambres d'hôtes) : 105,00 € à 155,00 €

3 chambre(s), 9 personne(s)

☎ : 09 52 73 14 58

☎ : 06 32 68 03 60

✉ : contact@chouettecabane.fr

🌐 : <http://www.chouettecabane.fr>



May'Gourde 53,



Les Chouettes Cabanes de la Basse Bergerie vous accueillent à Pommerieux pour un séjour original et cocooning au plus près de la nature !

La Basse Bergerie, est un domaine de 25 hectares de nature arborée situé autour d'un étang naturel. Nous avons profité de ce magnifique cadre pour vous proposer des cabanes insolites dans les arbres afin de vous permettre de réaliser votre rêve d'enfant, vivre et dormir dans les arbres. Et pour ceux qui auraient le vertige, une roulotte est également disponible à la location.

Sur réservation, la Chouette Cabane vous propose différentes formules de dîners avec des produits locaux de qualité et de saison. Découvrez les Paniers Gourmet (15 à 25 €) et les menus Petits Cabaneurs (10 €)

GÎTE DE L'EPINAY



Route de Pommerieux
Amboigné
53200 PREE-D'ANJOU
Lat. : 47.8120817 / Lon. : -0.8312824

1 chambre(s), 2 personnes(s)
☎ : 02 43 07 34 53
☎ : 06 01 18 10 96
✉ : chevalier.lepinay@orange.fr
🌐 : <http://www.lepinay-reception.fr/>

L'Epinaï à Amboigné, gîte pour 2 personnes.

Dans la campagne mayennaise, à 15 minutes de Château-Gontier, l'Epinaï vous accueille.

Cette chambre se situe dans notre salle de réception. Vous avez une cuisine à disposition toute équipée et une grande salle. Vous pouvez profiter de l'extérieur en toute tranquillité.

Ce logement se situe à 10Km de Château-Gontier, de Craon et de Segré en Anjou. La voie verte est à 4Km de notre logement.

GÎTE DU MOULIN DE MARGUÉ



Lieu-dit le moulin de Margué
53200 PREE-D'ANJOU
Lat. : 47.83385 / Lon. : -0.79431

Mid-week (meublés)	: 358,00 €
Semaine (meublé)	: 450,00 €
Week-end (meublé)	: 270,00 €



3 chambre(s), 8 personnes(s)
☎ : 06 77 16 98 31
✉ : moulin.margue@wanadoo.fr



Niché dans un écrin de verdure, cet ancien moulin rénové en gîte de caractère dans le respect de son architecture allie vieilles pierres et style contemporain.

Ce gîte d'une surface de 114 m² vous offre les équipements indispensables pour rendre votre séjour parfait et confortable. Il est constitué d'une salle à manger, d'un salon (avec canapé-lit), d'une cuisine équipée, de trois chambres, deux SBD et 3 WC. A proximité d'une exploitation agricole (patates douces et moutons), vous profiterez d'un grand jardin de 600 m² (entièrement clos) et d'une terrasse exposée plein sud.

CHAMBRE D'HÔTE L'EDEN DE LA SOURCE



La Grande Barre
53800 RENAZE
Lat. : 47.77359 / Lon. : -0.99731

1 chbre 1 nuit 2 pers petit dej (chambres d'hôtes)	: 62,00 €
---	-----------

1 chambre(s), 2 personnes(s)
☎ : 06 71 03 59 85
✉ : mouchon-dr@hotmail.fr

Bienvenue à L'Eden de la Source, chambre d'hôtes pour deux personnes à Renazé.

Aux marches de la Bretagne et de la Normandie, la belle chambre, plein pied, indépendante et rénovée avec soin, sera un endroit idéal pour vous reposer et vous ressourcer. Son équipement : douche, WC, frigo, petit coin café. Volets de fenêtre et porte d'entrée. Accès terrasse extérieure et parking privé dans un espace clos. Wifi et vélos à disposition. Vous pourrez vous promener dans un grand jardin composé d'essences végétales exceptionnelles, dont chênes centenaires, épicéas, séquoia géant et roseraie avec bancs et terrasses.

GITE DU CHERAN



n°23 la Repenelais
53800 RENAZE
 Lat. : 47.787732 / Lon. : -1.0119469

Semaine (meublé)	: 262,50 € à 400,00 €
Nuitée (meublé)	: 40,00 €



3 chambre(s), 8 personnes(s)

☎ : 02 43 67 09 07

☎ : 02 51 62 15 19

✉ : reservation@gites-de-france-mayenne.com

🌐 : <http://www.gites-de-france-mayenne.com>



Le gîte du Chéran à Renazé dispose de trois chambres pour une capacité totale de huit personnes au coeur du pays de l'ardoise.

Au pays de l'ardoise, séjournez dans cette ravissante maison de mineur, entièrement restaurée avec de grandes pièces. Elle dispose de 2 jardins clos de chaque côté, avec terrasse et portique enfant. En rez-de-chaussée, vous disposez d'une cuisine aménagée, d'un salon et d'une salle à manger, ainsi que d'une salle de bain et douche et d'un wc indépendant. A l'étage, 3 chambres, 2 avec 1 lit en 140*190 et une 3e chambre de 22m² avec 1 lit 140*190, 1 lit 90*190 et un lit de coin 120*180. Une salle d'eau et un wc indépendant. Un espace enfant. Équipement bébé complet dans le gîte. Lits faits inclus. Pour vos sorties, la base de loisirs de la Rincerie, à 13km, offre un beau plan d'eau avec baignade, canoë, wake-parc, swin golf, pêche, randonnée. A Renazé, 3.5km du gîte, tous les commerces, départ de randonnée, voie verte pour vélo et randonneur. Ne manquez pas le musée de l'ardoise. Pêche en rivière, sur le Chéran et l'Oudon et étang à proximité. A Craon, 12km, complexe aquatique avec piscine, toboggan extérieurs, spa et sauna; hippodrome, équitation, château XIXe avec son parc. Un peu plus loin, 24km, Château-Gontier-sur-Mayenne, connu pour le Refuge de l'arche, parc animalier, son port de plaisance (location bateaux, vélo...) et ses jardins, ville d'origine des villes et villages fleuris de France.

Séjour professionnels: 5 personnes

Ménage obligatoire 1 forfait 80€ par séjour de 1 à 14 nuitées

Chauffage sur relevé de compteur, provision de 17€ à régler au moment de la réservation du 1/11 au 31/3, remboursement du trop perçu selon compteur.

Séjour week-end : du vendredi 16h au dimanche 16h

Séjour à partir de 3 nuitées : arrivée 16h - départ 10h.

Maison mitoyenne avec jardin privé et parking sur le chemin privé. En rez-de-chaussée : cuisine aménagée 13.6m² (four, table de cuisson induction, micro-ondes, cafetière filtre, bouilloire) - salle à manger 25m² (table et chaises de repas) - salon 25m² avec TV - salle de bain avec baignoire et douche - wc indépendants, avec machine à laver le linge.

1er étage : chambre verte : 1 lit 140*190, 1 lit 90*190, 1 lit 120*180 - chambre jaune/violette : 1 lit 140*190 - chambre rose 1 lit 140*190 - salle d'eau avec douche et lavabo, table à langer pour bébé - wc indépendant.

TV - Internet par wifi (non contractuel : réception 2.8Mb/s, envoi 0.7Mb/s, latence 32ms).

Autre espace : sèche-linge.

2 terrasses : salon de jardin, chaises longues, portique enfant, barbecue.

Inclus : linge de maison - lits faits

Option : ménage 80€ (1 forfait par séjour de 1 à 14 nuitées) - chauffage électrique à régler sur relevé de compteur : provision de 17€/jour du 1/11 au 31/3, et remboursement du trop payé - linge de toilette 6€/pers.

Animaux non acceptés.

LES CHAMBRES DE L'AUBINIÈRE



43 Rue du Maréchal Leclerc
53800 RENAZE
 Lat. : 47.7969410 / Lon. : -1.0559810

1 chbre 1 nuit 2 pers ptit dej (chambres d'hôtes)	: 54,00 €
1 chbre 1 nuit 1 prs ptit dej (chambres d'hôtes)	: 49,00 €



2 chambre(s), 4 personne(s)

☎ : 06 86 97 10 25

✉ : co.mougenot@yahoo.com



Les Chambres de l'Aubinière à Renazé, une maison d'hôte située au coeur du Pays de l'Ardoise, à 8 min de Craon, sur l'axe Laval / Chateaubriant - Angers / Rennes

Vous recherchez un établissement original avec un accueil "comme à la maison" ? Séjournez à l'Aubinière.

Professionnels en Télétravail ? Une grande pièce bibliothèque vous attend avec WIFI, table, chaises et fauteuils, salon détente, TV connectée.

Possibilité de réchauffer son repas et de manger sur place. (couvert, frigidaire, micro-onde, cafetière...)

Pièce disponible à la journée sans obligation de nuitée. Tarif sur demande.

Cyclistes, vous souhaitez faire une étape ? Nous sommes situés à proximité de la voie verte Laval/Renazé

et à quelques encablures de la voie verte Segré/Châteaubriant. Abri sécurisé pour vélos. Parc fermé pour voiture et remorque possible.

Votre bébé vous accompagne ? Équipement à disposition.

Corinne et Thierry vous accueilleront de façon attentionnée, et auront plaisir à vous offrir des chambres spacieuses et confortables dans une maison de caractère de 1860 liée à l'Histoire des Ardoisières.

Le Jardin à la Française et Vivrier composé d'essences végétales très diversifiées devrait vous séduire.

Chaque chambre indépendante avec lit double, armoire, chaises, bureau dispose de sa salle de bain attenante avec WC.

La Chambre Cent Histoire est située au 1er étage, la Chambre Asia au 2ème étage.

Le petit-déjeuner est servi dans la pièce commune au rez-de-chaussée ou dans le jardin, selon le temps.

Il est souvent agrémenté de préparations maison !

Commerces à 300 m (boulangeries, supérette, restaurants, banques, pharmacie, cinéma...).

Intermarché et Musée de l'Ardoise (en saison) à 900m.

GITE LE LOGIS DE MAISONNEUVE



Le Logis de Maisonneuve
53170 RUILLE-FROID-FONDS
Lat. : 47.904625 / Lon. : -0.664092

Semaine (meublé) : 270,00 € à 420,00 €



3 chambre(s), 6 personne(s) ★★★★★

☎ : 02 43 67 09 07
☎ : 02 51 62 15 19
✉ : reservation@gites-de-france-mayenne.com
🌐 : <http://www.gites-de-france-mayenne.com>



Le logis de Maisonneuve, gîte rural de 3 chambres d'une capacité de 6 personnes à Ruillé-Froid-Fonds.

Gîte indépendant entièrement rénové de 152m² dans un corps de ferme orienté sud, situé dans l'enceinte d'un logis du 18^e siècle. Calme et détente près d'un plan d'eau sécurisé et d'un petit bois. RDC: entrée, salon cheminée (35m²), salle à manger (30m²), cuisine équipée, wc, salle d'eau et buanderie. Etage: 1 chambre (2 lits 90 et 1 lit enfant), 1 chambre (1 lit 160) avec salle d'eau/wc, 1 chambre (1 lit 140), salle de bains, wc. Terrasse et terrain arboré, garage fermé, parking. Equipements: salon de jardin, barbecue, équipement bébé sur demande (lit, chaise haute, parc, siège de baignoire, tabl à langer). Wifi. Ping-pong, portique, trempoline.

LOGIS DE LA TOUR SAINT MICHEL



BELLEBRANCHE
53290 SAINT-BRICE
Lat. : 47.878255 / Lon. : -0.441011

Semaine (meublé) : 1300,00 €

2 chambre(s), 4 personnes(s)

☎ : 02 43 12 25 92
✉ : claudine.dison@gmail.com
🌐 : <http://www.toursaintmichel.fr>

Découvrez ce superbe gîte de caractère et de charme, complètement atypique dans une tour du XII^e de l'ancienne Abbaye cistercienne de Bellebranche à Saint Brice.

Prix coup de coeur 2015 du plus beau gîte de France. Le Logis de la Tour médiévale St-Michel daté du XII^e s., et remanié au XV^e ème, est l'un des bâtiments de l'ancienne abbaye cistercienne de Bellebranche fondée en 1152. Situé sur la commune de St-Brice (Sud Mayenne), le site de Bellebranche offre un cadre de vie prestigieux dans un paysage entouré d'étangs. Récemment restaurée, en mettant en valeur l'architecture cistercienne, la Tour St-Michel est un îlot de sérénité. Leurs propriétaires qui par leur métier sont de grands voyageurs, ont tenté de reproduire un art de vivre chaleureux dans un décor confortable. Le bâtiment s'organise sur 3 niveaux autour de l'escalier d'origine. Un living avec cheminée XV^e. Une cuisine contemporaine. Au 1^{er} étage, 1 ch. (1lit double) avec salle de bain, wc

CHALET DU VILLAGE NATURE



1 ROUTE DE LONGUEFUYE
53170 SAINT-CHARLES-LA-FORET
Lat. : 47.9160349 / Lon. : -0.5634929

Nuitée (meublé)	: 70,00 € à 85,00 €
Semaine (meublé)	: 180,00 € à 295,00 €
Mid-week (meublés)	: 125,00 € à 190,00 €

, 6 personne(s)

☎ : 02 43 98 44 17
✉ : mairie.st-charles-la-foret@wanadoo.fr
🌐 : <http://www.village-vacances-nature.com/location-bungalows-mayenne/>

Le village nature (12 chalets sur un terrain arboré à 500m du village et 8 chalets dans un bois à 1,5 kilomètres du village) de Saint-Charles-la-Forêt, village vacances idéal pour renouer avec les plaisirs des vacances familiales.

Un week-end, quelques jours, une semaine, pour vos vacances à la campagne, le Village Vacances et Nature de Saint-Charles-la-Forêt est le lieu idéal pour passer de bons moments en groupe, se ressourcer entre amis, se changer les idées en famille. A proximité: piscine découverte chauffée en juillet et août, pêche, tennis, randonnées...

2 sites d'hébergement bien distincts :
8 bungalows sous bois & 12 bungalows en plaine

Chaque chalet d'une surface habitable de 40 m² est prévu pour 4 à 6 personnes. Vous pourrez profiter des espaces de verdure entre chaque chalet tout en préservant votre intimité grâce aux haies bocagères.

Installation de la wifi sur le site de l'amicale (payante en fonction de la durée).

Un chalet est accessible aux personnes handicapées (à demander à la réservation).

BARAQUE DE BRIC ET DE BROC



Les Croix Vertes
53290 SAINT-DENIS-D'ANJOU
Lat. : 47.7906710 / Lon. : -0.4422380

1 chbre 1 nuit 2 pers ptit dej (chambres d'hôtes)	: 35,00 €
--	-----------

1 chambre(s), 4 personnes(s)

☎ : 06 87 21 13 02

✉ : chalopin@netcourrier.com

Faire un break dans notre petite baraque de bric et de broc !

De passage à Saint Denis d'Anjou ou ses alentours...!

Arrêtez vous faire un Break dans notre Baraque de Brics et de Brocs!

Prenez le temps de découvrir notre commune aux trois clochers, cité médiévale classée petite cité de caractère.

Nous vous accueillons en toute simplicité dans notre baraque équipée et meublée grâce au recyclage et aux dons.

Vous y trouverez le confort nécessaire:

- Un lit de 160/200 cm et un clic clac de 130/190 cm.
Les draps ne sont pas fournis (service tarifé 15 euros le jeu de draps)
- Un coin repas avec frigo, vaisselle, micro ondes, grill pain, cafetière, bouilloire.
- Séparé pas un rideau, une salle d'eau avec douche, un lavabo et des toilettes sèches.

Ici pas d'écran, pas de wi-fi!

Nous mettons à votre disposition de la musique, des livres, des jeux de société, des bâtons de marche.

Profitez de nos circuits de randonnées pour vous ressourcer en observant notre faune et notre flore.

Prenez le temps de découvrir notre église du XII siècle, la maison canoniale et nos halles du XVI siècle, la maison Langlais et la maison du roi René.

Notre office du tourisme vous accueillera avec plaisir pour vous guider dans la visite de notre cité et de ses alentours (Angers, Château Gontier, Sablé sur Sarthe, le Mans...)

Au passage, profitez en pour vous offrir une bouteille de notre cru Dyonisien!

Si vous souhaitez rester 2 jours consécutifs ou plus, bénéficiez d'un espace sur notre terrain pour vous détendre et déjeuner à l'extérieur.

Heure d'arrivée: à partir de 17h30

Heure de départ : 11h00 au plus tard

N'hésitez pas à nous contacter pour plus d'informations.

Au plaisir de vous recevoir.

LA CABANE AU FOND DU JARDIN



4 Lieu-dit Les Croix Vertes
53290 SAINT-DENIS-D'ANJOU
Lat. : 47.77684 / Lon. : -0.41559

1 chbre 1 nuit 1 prs ptit dej (chambres d'hôtes)	: 25,00 €
---	-----------

1 chambre(s), 2 personnes(s)

☎ : 06 87 21 13 02

✉ : chalopin@netcourrier.com

Faire un break dans une petite baraque de bric et de broc !

Découvrez Saint-Denis-d'Anjou, petite cité de caractère et posez vous dans une chambre équipée d'un lit de 140/190 (draps sur demande-tarifé 15€).

Une boisson chaude offerte pour un bon réveil. Ni écran, ni wi-fi! Mais radio, livres, jeux. Ressourcez vous à travers notre nature, notre architecture.

Offrez vous une bouteille de notre cru Dyonisien !

Dans la Cabane au Fond du Jardin vous trouverez un espace avec un évier pour vous rafraichir et des toilettes sèches.

A L'OMBRE DES POIRIERS



2, Rue du Lavoir
53170 SAINT-DENIS-DU-MAINE
 Lat. : 47.96595 / Lon. : -0.526879

Nuitée (meublé)	: 195,00 € à 300,00 €
Semaine (meublé)	: 330,00 € à 440,00 €



3 chambre(s), 5 personne(s)

☎ : 06 83 46 82 22

✉ : alombredespoiriers53@orange.fr

🌐 : <http://www.alombredespoiriers.fr>



Gîte cosy, à 5 min de la base de loisirs de la Chesnaie, entre Laval et Sablé sur Sarthe

Cadre accueillant, authentique, décoré avec soin et paysagé.

Venez profiter du salon-salle à manger (39m²) avec poêle, de l'espace jeux pour enfants et du jardin à l'anglaise surligné de buis et de charmilles. Situé entre l'église Xle siècle classée et le château XIXe siècle, vous accédez à pied à la base de loisirs avec plan d'eau, au multi-golf et aux circuits de randonnée.

Pour vous assurer une bonne détente, nous portons une grande attention à la qualité de nos matelas et sommiers, ainsi que de l'orientation des lits dont les têtes sont au nord et à l'est.

Accueil avec panier petit-déjeuner. Conseils personnalisés pour vos sorties. Initiation au jardin d'ornement, jardin potager et à l'alimentation vivante (kéfir, graines germées).

Vos activités ? Nous vous recommandons nos meilleures adresses de producteurs (laine mohair, fromage, pain, légumes...), de restaurants à petit et grand prix, et nos coups de cœur : jardin de la Pélerine, Refuge de l'arche, château des Arcies, balade à vélo sur le chemin de hallage, journée bateau à pédale (ou électrique) sur la Mayenne, musée Tatin, site romain d'Entrammes, oratoire de Saint Cénéré à Saulges... Au gîte : nos circuits rando pédestre ou à vélo, les cartes IGN et topoguides. De quoi rendre votre séjour très agréable!

Séjour week-end : arrivée vendredi 18h - départ dimanche 16h

Séjour à partir de 3 nuitées : arrivée 18h - départ 10h

CHALET DE LA CHESNAIE



Base de Loisirs
53170 SAINT-DENIS-DU-MAINE
 Lat. : 47.9664062 / Lon. : -0.5322222

Semaine (meublé)	: 260,00 € à 380,00 €
Week-end (meublé)	: 130,00 € à 170,00 €
Mid-week (meublés)	: 190,00 € à 270,00 €
Nuitée (meublé)	: 85,00 € à 95,00 €



2 chambre(s), 6 personne(s)

☎ : 02 43 98 48 08

✉ : lachesnaie@paysmeslaygrez.fr

🌐 : <http://www.camping-lachesnaie.fr/>



En cours de labellisation

Découvrez les chalets du camping de la Chesnaie et profitez d'un séjour au calme sur les bords d'un plan d'eau de 11hectares.

Vacances au vert sur la base de loisirs de la Chesnaie : un plan d'eau de 11 hectares, de multiples activités, sports nautiques en tête, pêche aux carnassiers et aux poissons blancs et des chalets tous confort : 8 sur le camping . Hors saison, profitez du calme de la campagne et du plan d'eau dans cet écrin de verdure. Balades à pieds ou à vélo, visite du patrimoine local. Tout invite à la douceur. Pour les passionnés de pêche, le plan d'eau de 11ha, à 100m des chalets, est réputé pour le poisson blanc et le carnassier.

MOBILHOMES DE LA CHESNAIE



Base de Loisirs
53170 SAINT-DENIS-DU-MAINE
 Lat. : 47.9664062 / Lon. : -0.5322222

Semaine (meublé)	: 299,00 € à 430,00 €
Week-end (meublé)	: 150,00 € à 200,00 €
Mid-week (meublés)	: 200,00 € à 300,00 €
Nuitée (meublé)	: 100,00 € à 115,00 €



23 chambre(s), 62 personne(s)

☎ : 02 43 98 48 08

✉ : lachesnaie@paysmeslaygrez.fr

🌐 : <http://www.paysmeslaygrez.fr/tourisme>



En cours de labellisation

Découvrez les mobilhomes du camping de la Chesnaie et profitez d'un séjour au calme sur les bords d'un plan d'eau de 11 hectares.

Vacances au vert sur la base de loisirs de la Chesnaie : un plan d'eau de 11 hectares, de multiples activités, sports nautiques en tête, pêche aux carnassiers et aux poissons blancs et 8 mobilhomes tout confort au sein du camping. Un mobilhome est accessible pour les personnes atteintes d'un handicap.

Hors saison, profitez du calme de la campagne et du plan d'eau dans cet écrin de verdure. Balades à pieds ou à vélo, visite du patrimoine local, tout invite à la douceur.

Pour les passionnés de pêche, le plan d'eau de 11ha, se trouve à seulement 10m des mobilhomes, il est réputé pour le poisson blanc et le carnassier.

GÎTE LA BOHILLIERE



La Bohillière
53800 SAINT-MARTIN-DU-LIMET
Lat. : 47.8234069 / Lon. : -1.0149537

Semaine (meublé)	: 700,00 €
Week-end (meublé)	: 120,00 €

3 chambre(s), 6 personne(s) ★

☎ : 06 19 58 34 95

✉ : philippe.deroquefeuil@wanadoo.fr

Gîte pour 6 personnes entièrement rénové dans une longère en pierre, cadre très calme, joliment arboré et fleuri.

Idéalement situé à 4,5 Km de la Ville de Craon (commerces et services), sur l'axe Craon/Châteaubriant, ce gîte 6 personnes vous accueille, au calme, dans son écrin de verdure et de fleurs : longère rénovée comprenant 3 chambres de 2 personnes, 2 salles de bain, cheminée avec insert, magnifique terrain arboré, pour des week-ends de détente en famille ou entre amis. A 500 mètres de la route et près d'une ferme d'élevage de laitières bio (100 mètres). Repos et tranquillité assurés.

Beau et grand SuperU plus carburants à 5 minutes , un resto très sympa et tarif "cool" (menu à 12,20 euros) chez LUDO à St Martin à 2 minutes.

Courses de Craon à 10 minutes, Courses et Mondial du Lion d'Angers à 30 Kms.

Gîte non fumeur.

Possibilité de fourniture de linge, de draps , serviettes et gants de toilette, à la demande. Supplément de 25 euros. Possibilité de nettoyage.

Supplément de 25 euros.

GÎTE - LA MAISON DE NANY



39, rue de Bretagne
53540 SAINT-POIX
Lat. : 47.9658415 / Lon. : -1.0484496

Semaine (meublé)	: 300,00 € à 700,00 €
------------------	-----------------------

5 chambre(s), 10 personne(s)

☎ : 06 77 28 21 50

✉ : solier.ch61@gmail.com

La Maison de Nanny, gîte de 3 chambres d'une capacité de 7 à 9 personnes.

Aux portes de la Bretagne et de l'Anjou, à environ 25 km de Laval, Vitré et Château-Gontier, ce gîte mitoyen entièrement restauré vous offre tout le calme d'un séjour dans un petit village mayennais. Accès et terrain privatifs. Bibliothèque, espace de jeux (jeux de société...), salon de jardin, barbecue, terrain de boule... Pêche et baignade à proximité. Possibilité de vélos.

Maison d'hôtes - Au bout du Chemin



1120 Route de la Chapelle Craonnaise
Lieu-dit du Grand Boulay
53360 SIMPLE
Lat. : 47.8913120 / Lon. : -0.8689210

1 chbre 1 nuit 2 pers ptit dej (chambres d'hôtes)	: 90,00 €
1 chbre 1 nuit 2 pers ptit dej (chambres d'hôtes)	: 110,00 €
1 chbre 1 nuit 2 pers ptit dej (chambres d'hôtes)	: 130,00 €

3 chambre(s), 2 personnes(s)

☎ : **06.18.44.25.05**

✉ : cedric.grunenwald@gmail.com



<https://cedricgrunenwald.wixsite.com/au-bout-du-chemin>



Cédric et sa famille vous accueillent pour une escapade, un week-end, un séjour paisible et relaxant en Mayenne !

Vous êtes à la recherche d'un endroit paisible et charmant où passer un séjour relaxant à la campagne ?

â€

Ne cherchez plus, notre chambre et table d'hôtes est l'endroit idéal pour vous.

Située au cœur de la nature, notre maison d'hôtes offre un cadre pittoresque et tranquille, loin du tumulte de la ville. Vous pourrez vous ressourcer en admirant les magnifiques paysages environnants, en vous promenant dans notre jardin et en respirant l'air pur de la campagne. Aux beaux jours, vous pourrez également profiter de la piscine.

Les 3 chambres sont situées dans un corps de ferme rénové qui a gardé son caractère authentique.

2 chambres disposent d'un espace commun cuisine, salon, salle à manger au rez-de-chaussée.

C'est ici que les repas vous seront servis par Cédric si vous choisissez la table d'hôtes.

La 3ème chambre est indépendante et dispose de son propre espace cuisine.

Chambre coté jardin :

- 16 m² de chaleur et de confort.
- Un lit double de taille 160
- Une salle de bain avec douche et WC

Chambre coté mare :

- Un lit de 160 cm
- Une banquette convertible pour 1 personne ou 1 enfant (100cm)
- Une salle de bain avec douche et WC
- Cette chambre de 22 m² est un petit écrin de douceur

Chambre entre mare & jardin :

Avec son entrée indépendante, le studio en mezzanine est composé

- d'une cuisine-salle à manger
- d'un canapé pouvant servir de lit d'appoint pour 1 adulte ou 2 enfants au rez-de-chaussée
- Un escalier de type échelle de meunier mène à une chambre composée d'un lit de 160 cm, d'une baignoire et de WC

Le petit déjeuner est inclus dans le tarif des chambres.

La table d'hôtes proposée le soir est en supplément et sur réservation (idéalement 48 h à l'avance)

Un lit parapluie est disponible gratuitement sur demande.

La possibilité de louer l'intégralité de la maison (jusqu'à 7 couchages adultes) en toute autonomie vous est offerte (nous consulter pour les périodes et tarifs)

La table d'hôtes :

La table d'hôtes (entrée/plat/dessert) est proposée uniquement le soir au tarif de 30 euros par personne hors boissons.

Une sélection de boissons avec ou sans alcool est disponible en supplément.

En cas de régime alimentaire particulier, n'hésitez pas à le signaler au moment de la réservation.



13 Rue Pierre-Jean Chapron
Epineux-le-Seguin
53340 VAL-DU-MAINE
Lat. : 47.9434 / Lon. : -0.3641

2 chambre(s), 4 personnes(s)

☎ : 06 80 98 37 52

✉ : lecottageseguin@gmail.com

Mid-week (meublés)	: 490,00 € à 520,00 €
Semaine (meublé)	: 590,00 € à 640,00 €
Week-end (meublé)	: 290,00 €
Week-end (meublé)	: 290,00 €



Bienvenue au Cottage Seguin à Epineux-le-Seguin (commune de Val-du-Maine)

Entre les vallées de la Sarthe et de la Mayenne, le Cottage Seguin, un gîte entièrement rénové en 2020, allie le charme du contemporain au caractère d'une petite maison du 19ème. La pièce de vie lumineuse avec cuisine ouverte donne sur le jardin privatif arboré avec terrasses.

La maison indépendante se compose de :

- une chambre 2 personnes avec lit de 140 – 8 m² avec penderie très lumineuse
- une chambre 2 personnes avec lit de 160 – 12 m² avec espace salle de douche (douche, lavabo, accès à une terrasse)
- une salle de bain avec douche, lavabo, WC
- un grand espace de vie lumineux et spacieux, cuisine ouverte entièrement équipée, coins salon TV et salle à manger ,accès terrasse et jardin ..

Poêle

- 1 véranda cuisine d'été pour le petit déjeuner
- 1 espace repas sous préau dans le jardin
- 1 buanderie (machine à laver, étendoir, barbecue)
- Grand jardin privatif arboré et clos
- Parking
- Prestations complémentaires : wifi avec fibre, parking à 10 m
- Sur réservation : petits déjeuners et brunch

Activités : à 4km : • Vallée des grottes de Saulges et musée de la Préhistoire ,Vallées de la Sarthe de Sablé-Solesmes au Mans

• <https://www.grottes-musee-de-saulges.com> <https://www.vallee-de-la-sarthe.com>

Château de Linières Opéra en plein air Carmen 18,19,20 juillet 2024 ,Festival de musique baroque de Sablé sur Sarthe 21 au 24 août 2024

GÎTE CHOUETTE LA VALETTE



Château
La Valette
53170 VILLIERS-CHARLEMAGNE
Lat. : 47.9160619 / Lon. : -0.7263120



5 chambre(s), 14 personne(s)



☎ : 07 60 97 94 34



Grand gîte 5 chambres dans un domaine avec piscine, en Sud Mayenne, à proximité du chemin de halage.

La Valette offre un grand gîte dans une aile du château avec une vue sur la campagne et la rivière La Mayenne. Vous profitez du parc arboré et de la piscine chauffée (avril - septembre). Vous apprécierez l'ambiance "grande maison de vacances", le confort et la décoration soignée.

Le gîte est composé en rez-de-chaussée d'une cuisine équipée, un salon, deux salles à manger d'hiver et d'été et un bar. Aux étages, toutes les chambres et les salles d'eau/bain : 2 grandes chambres avec 4 lits jumeaux 90*200, 2 chambres avec 1 lit 160*200 et 1 chambre avec 2 lits jumeaux 90*200. 2 salles de bain/douche indépendantes et 1 salle d'eau intégrée dans une chambre.

La Valette est le lieu idéal pour une pause d'une nuit ou plus sur le chemin de halage, la Vélo Francette, la voie verte est à 650m, accès à l'autre rive par un pont. Garage moto et vélo possible. Accueil cheval au pré également.

Envie de pêcher, profitez du ponton de pêche de la Valette sur la rivière la Mayenne (avec carte de pêche fédérale), petit réfrigérateur et évier pour les pêcheurs.

Les commerces de proximité sont dans le village de Villiers-Charlemagne à 4km, également l'épicerie-bar La loupiote à Houssay, 1.8km. Par la Vélo Francette, accès aux restaurants sur le halage à 5km et à la ville de Château-Gontier 14km.

Pour vos sorties, découvrez Château-Gontier, à 12km, son marché, son musée, son parc animalier -le Refuge de l'arche, la scène de théâtre nationale le Carré, ses jardins, son port de plaisance avec location de bateaux à la journée ou plus, de vélo, kayak et paddles, ainsi que son complexe aquatique.

Découvrez le Musée Robert Tatin, à Cossé-le-Vivien, 15 km, un musée à ciel ouvert avec ses statues monumentales.

La ville de Laval, à 21 km, propose sa cité médiévale avec son château devenu centre d'art le Mana (musée d'art naïf, figuré avec les œuvres du Douanier Rousseau originaire de Laval), visitez le Lactopôle, plus grand musée laitier, montez jusqu'au parc de la Perrine pour bénéficier d'une vue imprenable sur la ville et la rivière, ce jardin botanique propose aussi des jeux pour enfants. Deux marchés, le samedi matin et mardi matin.

Angers est à 1h. Riche de ses musées et de son château, la tapisserie de l'Apocalypse ou encore le parc d'attraction sur le thème des jardins, Botanica, la ville offre facilement une excursion d'une journée.

Séjour 1 à 2 nuitées : arrivée 18h - départ 18h

Séjour de 3 nuitées et plus : arrivée 18h - départ 10h.

Le gîte est une aile du corps principal du château de la Valette, il fait face à la Mayenne. Vous disposez d'espaces extérieurs privatifs et d'espaces partagés.

En rez-de-chaussée : cuisine équipée 15.7m² (table vitrocéramique, four, micro-ondes, lave-vaisselle, réfrigérateur et grand compartiment congélateur, robot cuisine, bouilloire, cafetière filtre et dosette Dolce Gusto, grille-pain, mixeur, ...) - salle à manger 14m² - jardin d'été attenante à la cuisine avec table de repas - bar 12m² - salon 30m² - 1 wc indépendant.

1er niveau, accès par un escalier confortable avec rampe : la chambre Rose 31m² avec 4 lits jumeaux 90*200 - la chambre Jaune avec 2 lits jumeaux 90*200 t un bureau - La chambre Bleue avec 4 lits jumeaux 90*200 - La chambre au Tissus avec 1 lit 160*200 et un bureau - 1 salle d'eau avec douche à l'italienne et 1 vasque est attenante à la chambre Rose, possibilité également d'y accéder par le couloir - 1 salle de bain et douche avec 2 vasque indépendante - 1 salle d'eau avec douche, vasque et wc indépendante - 1 wc indépendant - 1 espace ouvert sur le pallier avec 1 lavabo, table à langer, machine à laver le linge et sèche-linge.

2e niveau, accès par un escalier étroit et escarpé, la suite Orange avec 1 lit 160*200, son bureau et la salle d'eau avec douche et lavabo.

Pas de télévision.

Équipement bébé : chaise haute, matelas à langer, mixeur, lit parapluie.

Possibilité de mettre à l'abri motos & vélos - Accueil cheval au pré possible.

Accès au parc arboré et à la piscine extérieure chauffée (10mx4m) du 15 avril au 30 septembre. Un espace avec table et chaises, barbecue gaz, plancha. Sécurité piscine : fermeture par un volet que vous actionnez avec une télécommande.

Tout inclus : lits faits - linge de toilette - linge de cuisine - électricité - chauffage - piscine - wifi - accueil animal - ménage*

*Ménage : l'entretien quotidien de l'hébergement est obligatoire par le client, si le gîte est rendu trop sale : la garantie ménage 150€ sera retenue.

GITE LA CARPE AUX ANTOUDIÈRES



LES ANTOUDIÈRES
53170 VILLIERS-CHARLEMAGNE
Lat. : 47.9114224 / Lon. : -0.6928589

4 chambre(s), 8 personne(s)

☎ : 02 43 07 79 31

☎ : 06 36 77 83 04

✉ : jean-christophe.fracapane@orange.fr

🌐 : <http://antoudieres.e-monsite.com/>

Semaine (meublé)	: 450,00 € à 605,00 €
Week-end (meublé)	: 210,00 € à 385,00 €

Amis pêcheurs, venez découvrir ce site magnifique dédié à notre passion la pêche !

Le gîte de la Carpe aux Antoudières se situe à Villiers Charlemagne, commune de la Mayenne, sur une propriété boisée de 6ha à 20km de Laval et 10km de Château Gontier.

Ce gîte d'une surface habitable de 140 m², avec ses 4 chambres et son espace bureau (avec clic-clac) peut coucher jusqu'à 8 personnes.

Il est entièrement équipé : cuisine aménagée, machine à laver, lave-vaisselle, réfrigérateur-congélateur, micro onde, table et fer à repasser, équipement bébé, TV, cafetière, grille pain, bouilloire, salon de jardin, barbecue...

Vous trouverez également une pièce spécialement conçue pour les pêcheurs : réfrigérateur pour les appâts, évier pour le poisson, préparer ses bas de ligne, ses leurres...

Le gîte dispose d'un parking, d'un préau et d'un terrain privatif ombragé de 600m².

Chauffage : poêle à bois et pompe à chaleur "air-air", pour les pièces de vie et radiateur électrique dans les chambres.

GITE LE BROCHET AUX ANTOUDIÈRES



LES ANTOUDIÈRES
53170 VILLIERS-CHARLEMAGNE
Lat. : 47.9114224 / Lon. : -0.6928589

Semaine (meublé) : 415,00 € à 550,00 €

2 chambre(s), 4 personnes(s)

☎ : 02 43 07 79 31

☎ : 06 36 77 83 04

✉ : jean-christophe.fracapane@orange.fr

🌐 : <http://antoudieres.e-monsite.com/>



Amis pêcheurs, venez découvrir ce site magnifique dédié à notre passion la pêche !

Ce gîte d'une surface habitable de 70m², avec ses 2 chambres et son salon (avec 1 clic-clac), peut coucher jusqu'à 6 personnes.

Un terrain privatif de 800m² est à votre disposition.

Il est entièrement équipé : cuisine aménagée, machine à laver, lave-vaisselle, réfrigérateur-congélateur, table et fer à repasser, TV TNT, micro onde, cafetière, grille pain, bouilloire, salon de jardin, barbecue...

Chauffage : poêle à bois et radiateurs électriques.

GÎTE LE COLIBRI



la Pironnière
53170 VILLIERS-CHARLEMAGNE
Lat. : 47.933043 / Lon. : -0.681275

Nuitée (meublé) : 50,00 €

1 chambre(s), 2 personnes(s)

☎ : 06 95 04 76 55

✉ : domaine.milleoiseaux@gmail.com

🌐 : <http://www.mille-oiseaux.com>



Tout récemment rénové et remis au goût du jour, cet appartement est situé au 1er étage d'une vieille bâtisse : vous y serez comme dans un cocon. Tout récemment rénové et remis au goût du jour, cet appartement est situé au 1er étage d'une vieille bâtisse : vous y serez comme dans un cocon. Il est tout équipé pour pouvoir y passer un court séjour à la découverte de la Mayenne, ou bien en étape pour la randonnée, le travail, visiter de la famille...

- 1 chambre accueille 2 personnes en 2 lits simples (que l'on peut rapprocher pour en faire un grand lit double)

- 1 clic clac dans le salon peut accueillir 2 personnes supplémentaires.

- La cuisine est équipée d'un réfrigérateur, de plaques gaz, d'un four, d'un four micro-ondes, d'une cafetière/bouilloire/grille-pain. La vaisselle est fournie.

- La salle de bain offre 1 douche, 1 wc et 2 vasques.

Pas d'espaces privatif extérieur pour cet appartement mais vous pourrez accéder au parc

GITE LE MARTIN PÊCHEUR



Domaine des Mille oiseaux
53170 VILLIERS-CHARLEMAGNE
Lat. : 47.9328139 / Lon. : -0.6808868

Week-end (meublé) : 110,00 € à 220,00 €

2 chambre(s), 5 personnes(s)

☎ : 06 95 04 76 55

✉ : domaine.milleoiseaux@gmail.com

🌐 : <http://www.mille-oiseaux.com>



Profitez de la nature dans le gîte Martin Pêcheur qui possède un jardin de 200m². Vous pourrez accéder au domaine qui possède deux étang, des enclos avec animaux, et un terrain de pétanque pour passer des moments conviviaux en pleine nature!

Tout récemment rénové, le gîte martin pêcheur accueille famille avec enfants ou amis pour un séjour nature. Au rez de chaussée, salon indépendant, cuisine toute équipée, salle d'eau, wc indépendants. A l'étage (aménagé sous les combles : hauteur sous plafond réduite), 2 chambres : 1 avec 1 lit de 160cm, l'autre avec 1 lit simple et Lits superposés. Jardin clos d'environ 200m² et accès au domaine de 4hectares comprenant 2 étangs, 1 parc arboré avec terrains de pétanque, balançoires et enclos des animaux avec boucs et ânes selon les saisons. A proximité des gîtes de groupe 53G423 et 53G416.

VILLAGE VACANCES ET PECHE DE VILLIERS-CHARLEMAGNE



Les Haies
53170 VILLIERS-CHARLEMAGNE
Lat. : 47.9203327 / Lon. : -0.6818390

Semaine (meublé) : 252,00 € à 630,00 €

Nuitée (meublé) : 36,00 € à 90,00 €

24 chambre(s), 81 personnes(s)

☎ : 02 43 07 71 68

☎ : 02 43 07 70 16

✉ : vvp@villiers-charlemagne.fr

🌐 : <http://www.vacancesetpeche.fr/>



, May'Gourde 53

En cours de labellisation

Le Village Vacances et pêche de Villiers-Charlemagne en sud Mayenne est un véritable paradis pour les pêcheurs : 12 chalets tout équipés pour la pratique de votre passion dont un chalet spécialement aménagé pour les personnes à mobilité réduite.

Le paradis du pêcheur, aux dires de ceux qui ont séjourné dans ce village dédié à la pêche. Imaginez : confortablement installé sur la terrasse de votre chalet en bois, vous surplombez un plan d'eau de 7 hectares où vous pêchez la carpe (no-kill) et autres poissons blancs.

Pour varier les plaisirs : la pêche de nuit pour les carpistes, deux autres plans d'eau et la rivière Mayenne toute proche.

En surplomb du village, les campeurs apprécieront les emplacements de 100 m², tous dotés de leurs sanitaires privatifs ainsi que les 4 tentes amazones et les 2 tentes bivouac sur pilotis récemment installées. Nec plus ultra pour le pêcheur : chaque chalet ou emplacement est pourvu d'un local qui est spécialement dédié, avec évier, table de montage, réfrigérateur...

HÔTELLERIE

HOTEL LE CERF

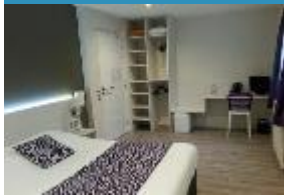

31, rue Garnier
53200 CHATEAU-GONTIER-SUR-MAYENNE
Lat. : 47.8232289 / Lon. : -0.7066899

Chambre single	: 69,00 € à 73,00 €
Chambre double	: 73,00 € à 77,00 €
Soirée étape affaires	: 91,00 € à 123,00 €
Petit-déjeuner / pers	: 4,50 € à 9,00 €



☎ : 02 43 07 25 13

✉ : hotelducerf53200@gmail.com

🌐 : <http://www.hotel-du-cerf-53.com/>



L'Hôtel du Cerf avec ses 21 chambres cosy, sobre et actuelles est un hôtel qui s'adapte à vos demandes au gré de ses possibilités.

Vous recherchez un hôtel pour affaires, pour tourisme ou pour simple loisir ?....

Notre Hôtel est idéalement situé en centre ville sur l'axe Laval/Nantes (N162) près de la rivière la Mayenne, des jardins, de tous les commerces, des restaurants, des bus, des églises, du parc Saint Fiacre, du cinéma, du refuge de l'arche, du couvent des ursulines...

Sur 2 étages, séjournez dans l'une des 21 chambres non fumeur décorées dans un style épuré et moderne.

Les chambres singles, doubles avec quelques lits de 160*200, twins et familiales sont toutes équipées de salle de bain ou douches avec wc, de téléviseurs avec canal+ et bein 1.2.3 et disposent du wifi 6 gratuit.

Notre chambre confort dispose en outre d'un lit de 180 cm et la chambre grand confort d'un coin salon.

Pour bien débuter la journée, le petit-déjeuner sucré-salé vous séduira par sa diversité.

Pour vous détendre un bar moderne est également à votre disposition.

En voiture ou à vélo, vous disposerez pour votre confort d'un parking privé, accessible 24h/24, et d'un espace de rangement pour les vélos.

L'hôtel est accessible aux personnes en situation de handicap.

Réceptifs à vos demandes et disponibles sans interruption du matin au soir ; les propriétaires seront ravis de vous accueillir chaque jour, de manière chaleureuse et personnalisée.

Votre confort, votre bien être et votre satisfaction ne sont pas seulement des mots à la mode... à l'hôtel du cerf, c'est une priorité !

Réservez en direct au 02.43.07.25.13 ou sur notre site www.hotel-du-cerf-53.com pour bénéficier du meilleur tarif garanti et connaître l'ensemble de nos prestations !

Au plaisir de vous accueillir!

Ouverture : tous les soirs.

Tarifs : de 69 à 155 € (de 1 pers à 5 pers)

Petit déjeuner :9.00 €

Soirée étape de 91 à 123 € avec partenariat "restaurant le 2M"

HOTEL LE CLOS DE L'ORGERIE



3, rue de l'Orgerie
53200 CHATEAU-GONTIER-SUR-MAYENNE
Lat. : 47.8095230 / Lon. : -0.7071999

Chambre double	: 62,00 € à 75,00 €
Petit-déjeuner / pers	: 9,00 €



☎ : 02 43 70 08 09

☎ : 02 43 70 49 42

✉ : contact@closdelorgerie.fr

🌐 : <http://www.closdelorgerie.fr>

Au cœur du sud Mayenne, le Clos de l'Orgerie vous offre confort et modernité.

L'équipe, souriante et chaleureuse du Clos de l'Orgerie-Inter Hôtel vous accueille dans un hôtel moderne et bien équipé.

A votre écoute, elle s'adapte à votre demande et vous fait passer un agréable séjour dans le sud de la Mayenne à des prix plus que raisonnables.

Pour votre sécurité, l'hôtel met à votre disposition gratuitement un parking privé.

HOTEL LE PARC HOTEL & SPA



46 avenue du Marechal Joffre
53200 CHATEAU-GONTIER-SUR-MAYENNE
Lat. : 47.8209344 / Lon. : -0.7081241

Chambre double	: 85,00 €
Petit-déjeuner / pers	: 12,00 €



☎ : 02 43 07 28 41

☎ : 02 43 07 63 79

✉ : contact@parchotel.fr

🌐 : www.parchotel.fr



Mr et Mme Alléard vous offrent un accueil chaleureux et personnalisé dans une demeure de caractère située au cœur de Château-Gontier.

Le lieu idéal pour la détente et le dépaysement au cœur de la ville. Accueil personnalisé dans cet hôtel où les chambres tout confort vous laissent profiter du parc ombragé, de l'espace spa, du tennis et de la piscine chauffée. Ecran LCD, wifi gratuit.

Borne de recharge pour voiture électrique : 5 € le branchement + consommation

HÔTEL RESTAURANT LA GRANGE



30 Avenue Paul

Bigeon

53230 COSSE-LE-VIVIER

Lat. : 47.95159 / Lon. :

-0.90512

Chambre :	
double	55,00
	€ à
	80,00
	€

☎ : 02 43 98 81 32

✉ : saspineau.grange@gmail.com



<https://101808.octosite.net/octosite/index.html;jsessionid=5952d1744be3836d64f03a98e4ce>



L'hôtel restaurant se trouve à proximité du musée Robert Tatin et bien d'autre sur l'axe Craon-Laval. L'hôtel est le lieu idéal pour vos séjours. Il est ouvert 7 jours sur 7. Le restaurant est ouvert midi et soir du Lundi au Jeudi uniquement le midi le vendredi et samedi et fermé le dimanche. Bienvenue à l'hôtel, restaurant la Grange situé à Cossé le vivien ouvert toute l'année (sauf congés annuels). Situé à 15 min de Laval, 20 min de Château-gontier, 10 min de Craon et 2 km du musée Robert Tatin.

L'hôtel possède neuf chambres dont deux triples au premier étage, refaite il y a peu de temps et composé toute d'une salle de douches (sauf une avec baignoire). Chambres non fumeurs. Inclus TV/ WIFI.

Soirée étape disponible avec petit déjeuner et repas, restaurant ouvert du lundi au jeudi soir

A très vite pour votre séjour à Cossé le Vivien.

L'équipe de la Grange

HOTEL RESTAURANT L'AMPHITRYON



2, rue de Daon

53200 COUDRAY

Lat. : 47.7901898 / Lon. : -0.6427035

Chambre double	: 120,00 €
Chambre single	: 110,00 €



☎ : 02 43 70 46 46

✉ : lamphitryon@wanadoo.fr

🌐 : <http://www.lamphitryon53.com>



Maison de village , chambres , terrasse, jardin, petits salons particuliers. Un lieu où il fait bon se reposer. Vous y trouverez l'élégance du site, du décor et de l'accueil.

Ancien relais de poste devenu établissement de charme au cœur d'un village fleuri, à 5 minutes de Château-Gontier, au carrefour des portes de la vallée de la Loire, à deux heures de la mer. établissement de qualité, chambres tout confort, cuisine savoureuse, décor feutré, terrasse, jardin, salons privés.

Situé à 5 minutes de Château-Gontier sur Mayenne, une maison de charme à découvrir. Accueil chevaux.

Possibilité de dîner sur place avec réservation au préalable.

HOTEL-RESTAURANT LA CREPERIE DU CHATEAU



53400 CRAON

Lat. : 47.8486700 / Lon. : -0.9496220

Chambre double	: 72,00 € à 78,00 €
Petit-déjeuner / pers	: 7,60 €
Soirée étape affaires	: 82,00 € à 87,00 €

☎ : 02 43 06 10 33

✉ : creperieduchateau@orange.fr

🌐 : www.hotel-restaurant-craon.com



Hôtel tout confort situé face au château de Craon. Soirée étape. 24/24.

L'hôtel restaurant se trouve à proximité immédiate du Château de Craon sur l'axe Craon-Laval. L'hôtel est le lieu idéal pour vos séjours. Il est ouvert 7 jours sur 7

HOTEL RESTAURANT LE CAMELIA



4 rue du calvaire

4, rue du Calvaire

53170 RUILLE-FROID-FONDS

Lat. : 47.9001455 / Lon. : -0.6418016

Chambre double	: 65,00 €
Petit-déjeuner / pers	: 8,00 €

☎ : 02 43 07 71 55

☎ : 06 79 52 63 72

✉ : yannick.gatineau@wanadoo.fr

🌐 : <http://lecamelia.net/>



L'hôtel restaurant le Camélia : 10 chambres à Ruillé Froid Fonds dont 2 chambres handicapées

Hôtel restaurant calme et reposant situé au cœur du village. Cuisine traditionnelle. TV. wifi gratuite. Soirée étape 72€ (chambre + menu du jour + pt déjeuner); 1/2pension : 65€(minimum 2 nuits) ; pension complète: 77€ (minimum 2 nuits) , 2 chambres supplémentaires PMR. L'hôtel est ouvert tous les jours. le restaurant est fermé le vendredi soir et dimanche soir (plateau repas sur réservation).

Parking hôtel. Pour le restaurant du lundi soir au jeudi soir, nous proposons un menu du jour à 14€.

LE RELAIS DE LA CALÈCHE



2 Route d'Angers
53290 SAINT-DENIS-D'ANJOU
Lat. : 47.79079 / Lon. : -0.44272

Chambre double	: 65,00 € à 85,00 €
Petit-déjeuner / pers	: 9,50 €

☎ : 02 43 12 89 59
☎ : 06 71 30 35 24
✉ : relaisdelacaleche53@gmail.com
🌐 : <https://le-relais-de-la-caleche.webnode.fr/>

Bienvenue au Relais de la Calèche situé au cœur de Saint-Denis-d'Anjou, Petite Cité de Caractère

Poussez la porte de notre hôtel-restaurant "le Relais de la Calèche" pour une courte pause déjeuner, un dîner, une nuit, avant de profiter d'une grande promenade au cœur de notre petite cité de caractère, faire une pause sur le chemin de vos vacances ou tout simplement pour le plaisir d'être avec nous. En semaine ou le week-end ? peu importe ! vous y trouverez un accueil chaleureux, des chambres confortables, une cuisine goûteuse, généreuse, alliant la tradition, le partage et la convivialité.

Le relais de la Calèche est situé dans le village de Saint-Denis-d'Anjou, Petit Cité de Caractère. L'établissement se situe à 10km de Sablé-sur-Sarthe, entre Le Mans, Angers et Laval.

HOTEL RESTAURANT LE RELAIS



1, rue de l'Oudon
53400 SAINT-QUENTIN-LES-ANGES
Lat. : 47.773233 / Lon. : -0.8864671

Chambre double	: 55,00 € à 80,00 €
Petit-déjeuner / pers	: 8,00 €

☎ : 02 43 06 10 62
✉ : snc.le-relais@orange.fr
🌐 : <http://lerelais53.fr>

L'hôtel restaurant traiteur Le Relais vous accueille à Saint-Quentin-les-Anges

Accueil chaleureux et cuisine originale, raffinée à base de produits du terroir. Terrasse en été. 24/24

CAMPINGS

CAMPING FERME ARC EN CIEL



Placé
53170 BAZOUGERS
 Lat. : 48.0121602 / Lon. : -0.5617265

Forfait de base (1emplacement, 2 personnes, 1 voiture) / nuit	: 12,00 €
---	-----------

☎ : 02 43 02 30 21
 📞 : 07 86 75 38 00
 ✉ : dekamping@hotmail.fr



Petit camping dans le verger, dans une ferme laitière biologique. Originaires des Pays-Bas, les propriétaires pourront vous faire découvrir et déguster leurs fromages fabriqués et vendus sur place.

Camping à la ferme situé dans une ferme biologique de 70 vaches laitières, fromagerie et fournil. culture, jardin, abeilles, et petits animaux . Bloc sanitaire comprenant 2 WC, 2 douche, 1 lavabo et 2 évier. Dans une vieille étable, espace de récréation : jeux, livres.

Vente directe fromage au lait cru, pain au levain et des produits du terroir bio.

CAMPING DU PARC



15, route de Laval
53200 CHATEAU-GONTIER-SUR-MAYENNE
 Lat. : 47.8386124 / Lon. : -0.6999384

Forfait de base (1emplacement, 2 personnes, 1 voiture) / nuit	: 7,00 € à 12,00 €
Forfait de base (1emplacement, 2 personnes, 1 voiture) / nuit	: 12,00 € à 16,00 €
Tarif enfant supplémentaire / nuit	: 0,00 € à 3,00 €
Tarif électricité / nuit	: 3,50 € à 4,00 €



☎ : 02 43 07 35 60
 📞 : 07 88 53 97 43
 ☎ : 02 43 70 38 94
 ✉ : camping.parc@chateaugontier.fr
 🌐 : <http://www.campingchateaugontier.fr>



Le Camping du Parc, classé trois étoiles, vous offre un cadre naturel complet aux portes d'une ville fleurie et animée. Situé en bordure de la rivière La Mayenne il est idéal pour se ressourcer.

Le Camping du Parc à Château-Gontier, est situé dans un cadre naturel exceptionnel aux portes d'une ville fleurie et animée, avec ses charmantes ruelles et ses monuments historiques. Bordé de grands pins et longeant la rivière « La Mayenne », le camping du Parc vous offre de nombreuses activités : pêche, canoë, volley ball, randonnée sur le chemin de halage, vélo...

Le Camping du Parc est implanté sur un terrain entièrement clos et sécurisé de 2 hectares. Idéal pour les enfants, il offre une aire de jeux complète et des animations en été. Les 38 emplacements vous offriront l'occasion de vous évader au cœur d'un territoire classé parmi les « 100 Plus Beaux Détours de France ».

CAMPING DU MURIER



rue Alain Gerbault
53400 CRAON
 Lat. : 47.8481 / Lon. : -0.94398

Forfait de base (1emplacement, 2 personnes, 1 voiture) / nuit	: 13,00 € à 16,00 €
Locatif / semaine	: 209,00 € à 469,00 €



☎ : 02 43 06 96 33
 ☎ : 02 43 06 96 33
 ✉ : campingdumurier@orange.fr
 🌐 : <http://www.campingdecraon53.fr/>



Terrain de camping calme et ombragé comprenant 27 emplacements de camping et 18 chalets, situé à proximité d'un plan d'eau. Ouvert du 1er mai au 21 septembre 2015.

Craon, jolie ville fleurie aux portes de l'Anjou et de la Bretagne vous accueille avec un soin particulier. Son terrain de camping ombragé et calme est à proximité d'un plan d'eau apprécié des pêcheurs, des promeneurs, et agrémenté de nombreux jeux. Dans le camping, village de chalets.

CAMPING DES RIVIERES



Rue du Port
53200 DAON
Lat. : 47.7496530 / Lon. : -0.6422786

Forfait de base (1emplacement, 2 personnes, 1 voiture) / nuit	: 12,00 € à 14,00 €
Tarif électricité / nuit	: 3,50 €
Tarif adulte supplémentaire / nuit	: 4,00 €
Tarif enfant supplémentaire / nuit	: 0,00 € à 3,00 €
Locatif / semaine	: 196,00 € à 413,00 €



☎ : 06 78 09 84 35
✉ : camping.daon@chateaugontier.fr
🌐 : <http://campingdaon.fr/>



Le camping des Rivières de Daon vous accueille dans un cadre privilégié en bordure de la rivière la Mayenne. Chalets, emplacements et piscine chauffée dans l'enceinte.

Le Camping des Rivières*** compte 2 hectares de terrain entièrement clos au sein duquel 40 emplacements ombragés et délimités en bordure de la rivière « La Mayenne » peuvent accueillir tentes, caravanes et camping-cars.

Le camping dispose également de 10 chalets tout confort, chacun disposant de son espace privatif.

De mai à septembre vous pourrez profiter de la piscine chauffée sur site.

CAMPING A LA FERME LA VIOTTERIE



La Viotterie
53800 LA BOISSIERE
Lat. : 47.7695880 / Lon. : -0.9621310

Forfait de base (1emplacement, 2 personnes, 1 voiture) / nuit	: 8,00 €
Tarif adulte supplémentaire / nuit	: 3,50 €
Tarif enfant supplémentaire / nuit	: 3,00 €
Tarif électricité / nuit	: 3,00 €
Locatif / semaine	: 210,00 € à 420,00 €

☎ : 02 43 06 80 10

☎ : 06 45 84 25 12

✉ : campinglaviotterie@gmail.com

🌐 : <http://campinglaviotterie.fr/>



Camping à la ferme avec plan d'eau de 5000 m².

Le Camping La Viotterie vous ouvre ses portes sur notre ferme à l'entrée du département de la Mayenne.

Le camping dispose de quatre mobilhomes tout confort qui peuvent accueillir entre 4 et 8 personnes, un bungalow avec couchage et cuisine (sanitaire commun) et un bungalow avec couchage (cuisine et sanitaire commun). Nous avons aussi 6 emplacements pour toile de tente, camping-car ou caravane même si nous ne sommes pas contre les roulottes, hamac ou ceux qui préfèrent dormir à la belle étoile !

Lors de vos événements familiaux ou entre amis, nous vous proposons de privatiser le camping pour profiter des lieux comme il se doit en pleine nature ! Vous aurez la possibilité de loger jusqu'à 42 personnes dans nos locations et d'ajouter camping-car ou toile de tente à votre guise !

Vous aurez accès à notre piscine chauffée l'été, un grand terrain de jeu avec table de ping-pong, terrain de foot, badminton,... un étang où il est possible de pêcher.... Des activités sont proposées pendant les vacances scolaires.

CAMPING*** DE LA RINCERIE



Base de loisirs de La Rincerie
La Hugerie
53800 LA SELLE-CRAONNAISE
Lat. : 47.8640382 / Lon. : -1.0682563

Forfait de base (1emplacement, 2 personnes, 1 voiture) / nuit	: 12,20 €
Tarif électricité / nuit	: 3,50 €
Tarif enfant supplémentaire / nuit	: 2,50 €
Tarif adulte supplémentaire / nuit	: 3,50 €



☎ : 02 43 06 17 52

✉ : accueil@la-rincerie.com

🌐 : <http://www.la-rincerie.com>



Le camping*** de La Rincerie vous propose un séjour détente dans le calme sur une zone naturelle protégée à proximité de la base de loisirs nautiques et de plein air.

Sur une base de loisirs de 120ha, à proximité d'un plan d'eau de 50ha, le camping*** de La Rincerie vous propose un séjour au vert et au calme : sentiers pédestres/équestres/VT, circuit nature aménagé (4 km) dans une zone naturelle protégée, pêche. La Rincerie, base de loisirs "Sport et Nature" propose également de nombreuses activités sportives et nautiques avec un encadrement de qualité et un parc de matériel sportif très important.

CAMPING MUNICIPAL DU BAC



Rue du Port
53200 MENIL
Lat. : 47.7748589 / Lon. : -0.6733064

Forfait de base (1emplacement, 2 personnes, 1 voiture) / nuit	: 11,00 €
Forfait de base (1emplacement, 2 personnes, 1 voiture) / nuit	: 20,00 € à 25,00 €
Locatif / semaine	: 180,00 € à 360,00 €



☎ : 02 43 70 24 54
✉ : campingdubac@orange.fr
🌐 : <http://www.camping.menil53.fr/>



Le Camping du Bac 2* à Mênil, est situé au bord de la rivière « La Mayenne » dans un décor verdoyant au sud de Château-Gontier où vous profiterez d'un cadre naturel reposant. 34 emplacements ombragés et 5 chalets tout confort louables toute l'année.

La proximité de « La Mayenne » et du chemin de halage offre un éventail d'activités nautiques et pédestres.

Le Camping propose la location de canoës, pédalos, VTC et il a la particularité de disposer d'un Bac qui permet de relier l'autre rive de « la Mayenne ». Ce Bac est l'un des derniers à traction manuelle et la traversée de Mênil à Daon et Coudray vous enchantera.

Vous trouverez des espaces pêches où vous pourrez taquiner le vif ou le carnassier.

Des animations sont organisées l'été telles que la Fête du pain, la soirée cochon grillé...

La commune de Mênil est située à proximité de curiosités patrimoniales que vous pourrez découvrir et qui contribueront à vous faire passer un agréable séjour.

La convivialité, le calme, la beauté des lieux vous séduiront.

A partir du mois de mars jusqu'à fin novembre, une Guinguette joute le Camping où vous pourrez boire un verre tout en profitant du cadre, prendre le repas du midi et du soir, acheter votre pain.

CAMPING A LA FERME LE MOTTAIS



Le Mottais
53230 MERAL
Lat. : 47.9555360 / Lon. : -0.9897187

Forfait de base (1emplacement, 2 personnes, 1 voiture) / nuit	: 12,00 €
---	-----------

☎ : 02 43 01 00 80
☎ : 06 82 24 93 93
✉ : stephetbernie@orange.fr

Le camping à la ferme du Mottais à Méral : 6 emplacements à proximité de la ferme du propriétaire.

Camping à la ferme, Accueil Paysan. Un verger de 2 400 m² accessible aux caravanes et un abri de 40 m². Visites à la ferme. A 500 m du circuit pédestre de la charmante vallée de l'Oudon. Plan d'eau de la Rincerie à 12 km.

CAMPING DE LA CHESNAIE



Base de Loisirs
53170 SAINT-DENIS-DU-MAINE
Lat. : 47.9663918 / Lon. : -0.5322007

Forfait de base (1emplacement, 2 personnes, 1 voiture) / nuit	: 13,20 €
Tarif adulte supplémentaire / nuit	: 130,00 € à 380,00 €
Tarif enfant supplémentaire / nuit	: 150,00 € à 430,00 €
Tarif électricité / nuit	: 0,00 €

☎ : 02 43 98 48 08
✉ : lachesnaie@paysmeslaygrez.fr
🌐 : <http://www.camping-lachesnaie.fr/>



La Chesnaie : un environnement naturel de qualité procurant détente et repos au bord d'un plan d'eau de 11 ha proposant des loisirs nautiques ainsi que la pêche. Location de chalets et de mobil-home.

La Chesnaie, son plan d'eau de 11 ha, sa base de loisirs (avec un swin-golf). Un environnement naturel de qualité propice à la détente et au repos. Le bourg fleuri de Saint-Denis du Maine domine ce paysage où la campagne mayennaise se pare de ses plus belles couleurs. Dans le camping, village de chalets et de mobil-home.



Les Haies

53170 VILLIERS-CHARLEMAGNE

Lat. : 47.9203327 / Lon. : -0.6818390

Forfait de base (1 emplacement, 2 personnes, 1 voiture) / nuit	: 17,00 € à 21,50 €
Tarif adulte supplémentaire / nuit	: 6,00 € à 8,00 €
Tarif enfant supplémentaire / nuit	: 3,50 € à 4,50 €
Locatif / semaine	: 235,00 € à 315,00 €



☎ : 02 43 07 71 68

✉ : vvp@villiers-charlemagne.fr🌐 : <http://www.vacancesetpeche.fr>

Le camping de Villiers-Charlemagne, un véritable paradis pour les pêcheurs et les randonneurs de la Vélofrancette...

Camping*** avec sanitaires privatifs. 20 emplacements de 100 m² s'organisent autour d'un espace vert avec jeux pour enfants, en surplomb du village de chalets. Chaque emplacement dispose d'un bloc sanitaire privatif : lavabo, douche, WC et d'un local de 6m² avec réfrigérateur et évier. Un emplacement est accessible pour les personnes à mobilité réduite. 4 emplacements stabilisés pour camping car à l'intérieur du camping. 2 tentes "bivouac" pour les randonneurs de la Vélofrancette. 4 tentes amazones pouvant accueillir chacune 4 personnes complètent l'offre d'hébergements.

Une borne de service camping-cars à votre disposition à l'entrée du site. Amis camping-caristes, vous pourrez y faire la vidange de vos WC, eaux usées et le plein d'eau potable.

LOCATIONS DE SALLES

LE DOMAINE DES ASSIS



Les Assis
53230 ASTILLE
Lat. : 47.9823636 / Lon. : -0.8562433

☎ : 06 03 31 75 16
✉ : contact@domainedesassis.com
🌐 : <http://www.domainedesassis.com/>
f

Situé au coeur du département de la Mayenne, le Domaine des Assis vous accueille à Astillé, près de Laval, dans un environnement exceptionnel à partager entre amis, en famille ou entre collaborateurs.

Le Domaine des Assis offre plusieurs solutions d'aménagements grâce à ses salles modulables. 3 salles de 20 à 50 personnes pouvant ne former qu'une salle pour 100 personnes. A l'étage, une grande salle pour 200 personnes avec sa magnifique charpente. Le bâtiment est équipé de deux cuisines professionnelles avec chambre froide et bar.

LE MANOIR DU PRIEURÉ



Route de Saint-Georges Le Flécharde
53170 BAZOUGERS
Lat. : 48.0191981 / Lon. : -0.5755249

☎ : **02 99 54 91 37**
☎ : 07 82 49 34 66
✉ : contact@manoirduprieure.fr
🌐 : <http://www.manoirduprieure.fr>

Vous accueillez 50 personnes assises ou 70 personnes en cocktail dans les salons aux boiseries et tomettes anciennes. Vous pouvez mettre en place des barnums dans le jardin fleuri.

Le Manoir du prieuré vous permet d'accueillir 50 personnes assises ou 70 personnes en cocktail à l'intérieur. Vous pouvez mettre en place des tentes dans le jardin afin de recevoir un plus grand nombre d'invités.

A votre disposition : une salle de 53m², un salon de 31m² avec sa terrasse de 18m², une entrée de 17m², une piscine sécurisée de 8m X 4m avec sa terrasse de 40m², un jardin arboré clos de 10 000m², un parking privé. une cuisine familiale privée de 30m² à disposition du traiteur.

LA PRÉHOUILLE



La Préhouillère
53290 BOUERE
Lat. : 47.8443964 / Lon. : -0.5002359

☎ : 07 87 87 41 95
✉ : laprehouillere@hotmail.com



Bienvenue à la Préhouillère

Dans un cadre bucolique, où se mêle nature champêtre et bohème, la Préhouillère vous propose une offre de réception pour toutes vos réceptions privées.

Un domaine privatisable où l'on propose: Tente Nomade pour un dîner de rêve, de nombreux hébergements pour profiter de la fête plus longtemps et un cadre en pleine nature.

ESPACE JACQUES BREL



rue Louis Fourmond
53200 CHATEAU-GONTIER-SUR-MAYENNE
Lat. : 47.7943638 / Lon. : -0.7250587

☎ : **02 43 70 26 00**
✉ : saintfort@chateaugontier.fr

L'Espace Jacques BREL (salle climatisée), est destinée à accueillir toutes sortes de représentations (théâtre, danse, concert, mariage ...).

Cette salle peut accueillir 350 personnes assises (repas) et 150 personnes dans ses gradins escamotables (spectacles).

C'est une salle idéale pour accueillir vos soirées, banquets, mariages et réceptions.

Une deuxième salle attenante à la première peut accueillir 100 personnes assises pour vos réunions de famille, réceptions et séminaires.

A l'extérieur des aménagements paysagers ont été réalisés avec aires de jeux, parking privé, espaces verts, sentiers de promenade ...

Une salle à la mesure de vos envies !

ESPACE SAINT-FIACRE



Parc Saint-Fiacre
Quai Docteur Georges Lefèvre
53200 CHATEAU-GONTIER-SUR-MAYENNE
Lat. : 47.8241587 / Lon. : -0.6987548

☎ : **02 43 09 55 55**
✉ : services.techniques@chateaugontier.fr



Bienvenue à l'espace Saint-Fiacre à Château-Gontier.

Le tout nouvel Espace Saint-Fiacre de Château-Gontier une salle de spectacle moderne pouvant accueillir jusqu'à 900 personnes. Gradin mobiles d'une capacité de 586 places assises.

HOTEL LE CLOS DE L'ORGERIE



3, rue de l'Orgerie
53200 CHATEAU-GONTIER-SUR-MAYENNE
Lat. : 47.8099063 / Lon. : -0.7076609

☎ : **02 43 70 08 09**
✉ : contact@closdelorgerie.fr
🌐 : <http://www.closdelorgerie.fr/>

Le Clos de L'Orgerie à Saint-Fort vous propose une salle moderne et entièrement équipée.

1 location de salle 100 personnes maximum et 12 minimum.

Une salle moderne et entièrement équipée. Elle peut accueillir 100 personnes en mode " classe ", 60 en " U ". Paperboard, markers, écran géant, rétroprojecteur et wifi sont à votre entière disposition. Il est possible de louer un vidéoprojecteur. Pour plus d'efficacité, l'hôtel vous offre une pochette (papiers, crayons) par personne.

LE LIVE - CABARET CLUB



150 Rue de Terre Rouge
53200 CHATEAU-GONTIER-SUR-MAYENNE
Lat. : 47.8285477 / Lon. : -0.6843634

☎ : **02 43 70 05 82**
✉ : contact@cabaretlelive.fr
🌐 : <https://cabaretlelive.fr/>



Lancement de produits, événement d'entreprise, séminaires... Le LIVE vous ouvre ses portes ! Nous mettons à votre disposition toutes les prestations liées à un événement extraordinaire pour votre entreprise.

La Privatisation de l'ensemble du Music-Hall vous permettra de vous approprier un lieu magique, original et hors du temps. La restauration en places assises, en buffet ou autres, suivi d'un Spectacle sur Mesure, vous assure un événement à la hauteur de vos attentes.

Offrez-vous le Cabaret Le Live pour votre événement d'entreprise, congrès, séminaires et tout autres rendez vous. Des prestations sur mesure afin de répondre à vos besoins.

LE PARC HÔTEL



46, avenue Joffre
53200 CHATEAU-GONTIER-SUR-MAYENNE
Lat. : 47.8212301 / Lon. : -0.7082850

☎ : **02 43 07 28 41**
✉ : contact@parchotel.fr
🌐 : <http://www.parchotel.fr/>



Travail et détente à Château-Gontier, ville au cœur de l'ouest et aux portes de la Bretagne.

À mi-chemin entre Rennes et Le Mans, bénéficiez d'un cadre privilégié pour vos séminaires et réceptions.

Réservez le Parc Hôtel*** & Spa, partiellement ou totalement, pour vos événements privés ou professionnels.

Une élégante salle de style d'une capacité de 50 personnes, un grand salon et le parc capable d'accueillir 1 500 personnes se prêtent aisément à l'organisation réunions, séminaires résidentiels, incentives, cocktails ou fêtes privées comme les mariages, baptêmes ou anniversaires...

Equipement mis à votre disposition (vidéoprojecteur, écran, wifi gratuit...) et restauration sur demande en collaboration avec de grandes tables de la région de Château-Gontier ou bien de superbes Plancha party pour vos séminaires détente dans le parc.

SALLE DE LA COQUILLONNERIE



D112 – Route de Saint Sulpice
53200 CHATEAU-GONTIER-SUR-MAYENNE
Lat. : 47.8478443 / Lon. : -0.7189657

Location de salle week-end : 680,00 €

☎ : 06 03 05 11 59
☎ : 06 09 27 38 33
✉ : herve.delhommeau@wanadoo.fr
🌐 : <http://www.la-coquillonnerie.com/salle-de-reception>
🌐 : <http://www.la-coquillonnerie.com/salle-de-reception>



Notre salle de réception est idéale pour votre mariage, fête de famille, anniversaire et autre événement. Elle peut recevoir 50 personnes, superficie de la salle 120 m².

La location de salle comprend les tables (rondes ou rectangulaires), les chaises, la cuisine et sanitaire (douche) et l'accès à la piscine chauffée partagée (du 1er mai au 30 septembre : 28 à 29°C pour une température extérieure de moins de 10°C d'écart) et aux sports d'extérieur (ping-pong, volley, VTT, but de foot, pêche etc...).

Il y a la possibilité de louer la VILLA 1 ou 2 selon les disponibilités, ou le site complet.

Le choix de l'animateur DJ et du traiteur sont libres (nous pouvons vous recommander quelques adresses).

SALLE DES AZÉLINES



Rue de la Croix de Pierre
Azé
53200 CHATEAU-GONTIER-SUR-MAYENNE
Lat. : 47.8214281 / Lon. : -0.6838038

☎ : 02 43 70 44 00
✉ : aze@chateaugontier.fr

La salle des Azélines vous accueille à Azé (Commune de Château-Gontier-sur-Mayenne)

La salle se compose d'un grand hall végétalisé de 680 m² avec coin bar, espace frigo et sanitaires. Cette salle peut accueillir 400 personnes assises pour des repas, ou 650 places en mode spectacle.

La jauge maxi est de 800 personnes assises (600 chaises + 196 en tribune) ou de 400 couverts. La tribune est de 196 places exactement et peut être positionnée n'importe où, du fond au-devant de la scène....nous disposons en complément de 600 chaises pliantes. La tribune peut servir de séparation dans la salle également.

SALLE DU CHÊNE VERT



Le Chêne Vert
Château-Gontier
53200 CHATEAU-GONTIER-SUR-MAYENNE
Lat. : 47.8118976 / Lon. : -0.7303746

☎ : 02 43 07 90 48
☎ : 06 81 84 48 66
✉ : caroline.heron@wanadoo.fr
🌐 : <http://chenevert-chateaugontier.com>
📱  

Idéal pour vos événements d'entreprise, le Chêne Vert vous accueille pour vos séminaires, réunions de travail, petits-déjeuners d'affaires... Offrez-vous un cadre d'exception !

- Particuliers : pour tous vos événements privés (mariage, anniversaire, fête de famille...), le Chêne Vert vous dispose de 3 salles et d'un très beau parc arboré pouvant accueillir une tente de réception.

- Professionnels : organisez aussi vos séminaires, réunions de travail, petits déjeuners d'affaires, vernissages, lancement de produit... Bénéficiez d'un cadre agréable et adapté (WIFI, écran, paperboard).

Journée séminaire à partir de 52€ / personne : Salle de réunion, connexion WIFI gratuite illimitée, écran et paper board, café et viennoiseries pour les pauses, repas, dégustations de vins ou de bières, Showroom, expositions (peintures, lancement produit...), animations dans le parc et d'autres possibilités de services complémentaires sur demande.

SALLE LÉO LELEE



Rue du Pin
53200 CHEMAZE
Lat. : 47.7886950 / Lon. : -0.7754342

☎ : 02 43 70 20 20
✉ : chemaze.ruedupin@orange.fr
🌐 : <https://www.chemaze.fr>

La salle Léo Lelée vous accueille à Chemazé pour tous vos événements.

Situé à 6 km de Château-gontier, La salle Léo Lelée vous accueille dans un cadre de verdure pour vos mariages, repas de famille, d'entreprise ou associatifs.

LA MAISON DE JULISE



Les Mazures
53230 COSSE-LE-VIVIENT
Lat. : 47.9426718 / Lon. : -0.8881288

Forfait week-end avec hébergement par personne	: 1000,00 € à 1800,00 €
--	-------------------------

☎ : 07 83 46 63 10
✉ : lamaisondejulise@hotmail.com
🌐 : www.lamaisondejulise.fr

"La Maison de Julise" est une salle de réception "à la campagne"... située à Cossé-Le-Vivien en Mayenne.



La chaleur et la convivialité des lieux feront de votre événement un moment inoubliable à la campagne : fête de famille, mariage, vin d'honneur, anniversaire... mais aussi réunion professionnelle, conférence, séminaire... Cuisine équipée, barbecue, terrain clos et arboré, terrain de boules, grande terrasse.

Nous nous adaptons à vos besoins... Pour plus d'informations, contactez nous...

LA RAIMBAUDIERE



Lieu-dit Les Rimacés
53230 COURBEVEILLE
Lat. : 47.9841910 / Lon. : -0.8693170

☎ : 06 19 19 39 61
✉ : raimbaultcapron@orange.fr
🌐 : <https://www.salle-laraimbaudiere.fr/>
📱  

La Raimbaudière vous accueille à Courbeville en sud Mayenne pour toutes vos fêtes.

La salle de La Raimbaudière vous accueille pour vos fêtes de famille, mariage... Décoration champêtre pour cette salle située en pleine campagne à 10 km de Laval. Cuisine équipée et gîte à proximité.

LE CHÂTEAU DE CRAON



Le Château
53400 CRAON
Lat. : 47.8525453 / Lon. : -0.9505697

☎ : 02 43 06 11 02
✉ : accueil@chateaudecraon.fr
🌐 : <http://www.chateaudecraon.fr/>
📱  

« Un lieu unique, de multiples possibilités »

Vous recevrez vos invités pour un cocktail ou un vin d'honneur sur la terrasse du jardin à la française ou à l'ombre des tilleuls du jardin à la française, ou bien encore dans les salons du château. Si le temps est incertain, 2 grands espaces abrités sont mis à votre disposition dans la grange Champagné ou sous l'ancienne remise.

Une cérémonie laïque peut être célébrée sous les tilleuls. La chapelle est consacrée et peut accueillir des offices religieux en toute intimité

Le site est privatisé pour vous, le jour de votre réception.

Les grandes écuries permettent d'accueillir confortablement jusqu'à 300 personnes assises dans 2 salles communicantes dans un cadre authentique et romantique pour les amoureux des vieilles pierres et du patrimoine.

Les chambres d'hôtes du château ainsi que les gîtes situés dans le château et le parc vous permettent de loger 54 personnes sur place pour profiter d'un week-end entre amis et en famille.

Marine.D : " Nous sommes ravis de notre week-end de mariage. Le parc, les chambres du château sont très belles et les gîtes agréables. Nous avons pu loger la majorité de nos invités qui étaient également ravis. Les propriétaires sont très accueillants, flexibles et à l'écoute. Les espaces proposés permettent d'organiser le cocktail et le brunch quelque soit la météo. Nous avons ainsi pu facilement adapter notre choix pour le lieu du cocktail le jour J avec l'aide et les conseils du propriétaire. Nous recommandons vivement le château de Craon pour la beauté du lieu tant à l'extérieur qu'à l'intérieur, les nombreux espaces aussi beaux ... »

SALLE DE L'ORION



La Hugerie
53800 LA SELLE-CRAONNAISE
Lat. : 47.8623879 / Lon. : -1.0705989

☎ : 02 43 06 16 71
✉ : accueil@lasellecraonnaise.fr
🌐 : <http://www.lasellecraonnaise.mairie53.fr/salle-socio-culturelle-de-l-orion>

La Salle de L'Orion vous accueille à La Selle-Craonnaise sur le magnifique site de La Rincerie.

La salle socioculturelle de l'Orion a été conçue pour accueillir des concerts, des animations culturelles, des représentations théâtrales, des soirées, des mariages,

Équipements :

- Gradin mobile de 204 places (se replie au fond de la salle)
- Scène de 11 m x 8 m
- Eclairage et matériel scénique
- Cuisine (sans vaisselle)
- 2 Loges
- Surface de la salle principale : 460 m² (28 m x 16,5 m)
- 420 places assises, 300 places assises si repas dansant.

La Salle de L'Orion située à deux pas de la Base de Loisirs de La Rincerie (plan d'eau, activités nautiques, jeux extérieurs et camping trois étoiles).

Hébergements possibles à proximité (Gîtes, camping, chalets...)

SALLES DE RÉCEPTION DE LA RINCERIE



Base de Loisirs de La Rincerie
671 Chemin de l'Etang
53800 LA SELLE-CRAONNAISE
Lat. : 47.8641267 / Lon. : -1.0645038

Forfait journée	: 90,00 € à 190,00 €
Location de salle week-end	: 145,00 € à 345,00 €

☎ : 02 43 06 17 52

✉ : accueil@la-rincerie.com

🌐 : <https://www.la-rincerie.com/>



La base de loisirs est équipée de salles qui sont proposées à la location que ce soit pour une simple fête en famille, entre amis ou bien encore un mariage.

De nombreuses propositions s'offrent à vous. En effet, la salle principale, d'une capacité de 70 personnes assises, pourra être agrandie par de plus petites salles grâce à un système de cloisons.

Au total, vous pourrez bénéficier d'un espace de 200 places assises.

En parallèle, vous aurez la possibilité de réserver les chambres du centre d'hébergement pour 14.70€ / lit / nuit.

SALLE DE LA ROUVRAYE LE BAS CHITRAY



Lieu-dit le Bas Chitray
53200 MENIL
Lat. : 47.7759069 / Lon. : -0.6767520

☎ : 06 71 66 49 69

✉ : lebaschitray@gmail.com

🌐 : www.lebaschitray.f



Le Bas Chitray vous propose une salle équipée et connectée pour vos réunions d'entreprises, congrès, team-building...

Vous cherchez un lieu authentique entre Mayenne et Anjou pour votre prochaine réunion d'entreprise ?

A 5mn au sud de Château-Gontier-sur-Mayenne, sur la route nationale entre Laval et Angers, le Bas Chitray vous reçoit dans son écrin de verdure composé d'un grand verger et de ses 5 hectares de chênes. Après avoir emprunté un long chemin ombragé, vous découvrirez un majestueux tilleul laissant place à une orangerie et une bâtisse datant du 14ème siècle. Le Bas Chitray compte 5 chambres d'hôtes dont une suite en mezzanine de 65m² équipée de jacuzzi et home cinéma privatif, située dans une ancienne chapelle. Nous disposons aussi de 2 gîtes entièrement équipés d'une capacité de 4 et 6 personnes chacun. Pour la restauration et vos réunions d'entreprise, vous bénéficiez d'une salle à manger de 40m² ainsi que d'une salle de séminaire au 2ème étage d'une superficie de 60m².

SALLE DE L'EPINAY



L'Epinay
Route de Pommerieux
Ampoigné
53200 PREE-D'ANJOU
Lat. : 47.8121333 / Lon. : -0.8315007

Location de salle week-end	: 370,00 €
----------------------------	------------

☎ : 02 43 07 34 53

☎ : 06 01 18 10 96

☎ : 06 15 47 64 98

✉ : chevalier.lepinay@orange.fr

🌐 : <http://www.lepinay-reception.fr>

L'Epinay : salle de reception pouvant accueillir 80 personnes à Ampoigné.

Dans la campagne mayennaise, à 500 m du village d'Ampoigné à proximité de Château-Gontier sur Mayenne, Craon et Segrés (10Km), cette Salle est à votre disposition pour toutes vos manifestations (soirée privée, anniversaire, mariage, cousinade, Noël....) avec ou sans traiteur. Le site de l'Epinay vous propose une salle de réception, une cuisine toute équipée, une chambre avec sdb.

Extérieurement vous possédez d'une cour fermée (sécurisée pour les enfants), un préau, un terrain de pétanque, un parking avec emplacement pour camping car.

DOMAINE DE MAUVINET



Lieu-dit Mauvinet
53170 RUILLE-FROID-FONDS
Lat. : 47.9057542 / Lon. : -0.6532739

☎ : 06 67 14 50 88

✉ : valentin.pottier@live.fr

🌐 : <https://domainedemauvinet.com/>



Un instant inoubliable se crée dans un lieu exceptionnel.

Faites de votre événement une parenthèse hors du temps dans un cadre idyllique.

Au cœur de la Mayenne, entre Laval et Château-Gontier, le Domaine de Mauvinet vous accueille toute l'année. Cette ancienne écurie du début 20ème, rénovée avec passion, est un lieu exceptionnel pour organiser votre prochain événement sur mesure.

Petit groupe ou grande assemblée, nous avons une offre clé en main pour faciliter votre organisation. Toujours disponible et à votre écoute, nous avons à cœur de vous accueillir pour votre projet au sein de notre domaine.

LA BROCHELLERIE



La Brochellerie
53170 RUILLE-FROID-FONDS
Lat. : 47.9050776 / Lon. : -0.6051899

☎ : 06 61 08 43 67
✉ : reception.la.brochellerie@gmail.com
🌐 : <https://www.labrochellerie.com/>
📘

La salle de La Brochellerie vous accueille à Ruillé-Froid-Fonds en sud Mayenne.

La salle de La Brochellerie, ferme du 19ème siècle restaurée à l'ancienne, vous accueille toute l'année pour vos réceptions en sud Mayenne. Le domaine s'étend sur un hectare de verdure avec piscine chauffée et sécurisée de 50m² ou vous pourrez organiser toutes vos réceptions. Préau extérieur, espace traiteur,. A 30 minutes de Laval et de Sablé-sur-Sarthe, à 1 heure de Rennes, Angers et Le Mans.

SALLE DES FÊTES COMMUNALE



Place de l'Europe
53290 SAINT-DENIS-D'ANJOU
Lat. : 47.7905353 / Lon. : -0.4414831

Salle des fêtes communale gérée par la mairie de Saint Denis d'Anjou. Pour toute demande de location, contactez la mairie au 02 43 70 52 19 du lundi au samedi matin.

LE DOMAINE DU CHÊNE



Le Chêne
53400 SAINT-QUENTIN-LES-ANGES
Lat. : 47.7846577 / Lon. : -0.8632385

☎ : 02 43 06 37 75
✉ : jeanylaurent@wanadoo.fr
🌐 : <http://www.ledomaineduchene.com>

Bienvenue au Domaine du Chêne ! Au sud de la Mayenne, à Saint Quentin Les Anges, louez une salle d'accueil exceptionnelle et recevez comme si vous étiez chez vous !

Jean-Yves et Martine LAURENT sont heureux de vous accueillir et de vous proposer un coin de campagne spécialement adapté pour vos réceptions: mariage, anniversaire, fêtes de famille, séminaire.

Chambres pour bébé, salle de jeu intérieure, aire de jeux extérieure, accès aux personnes à mobilité réduite.

GÎTE ET SALLE DE LA LANDE FERRIÈRE



La Lande Ferrière
53800 SAINT-SATURNIN-DU-LIMET
Lat. : 47.8255870 / Lon. : -1.0892350

☎ : 06 78 25 84 00
✉ : landeferriere@orange.fr
🌐 : <https://www.gitelalandeferriere.fr/>
📘

Bienvenue à La Lande Ferrière : gîte de groupe et salle de réception.

Le gîte de La Lande Ferrière est situé en campagne à Saint-Saturnin-du-Limet. Une longère de 225m² rénovée et aménagée en salle de réception pour accueillir 50 à 60 personnes assises, une cuisine équipée et 15 couchages pour vous retrouver et faire la fête avec une vue sur l'étang et en arrière plan une forêt... C'est également le lieu idéal pour vos réunions et séminaires.

DOMAINE DES MILLE OISEAUX



Lieu-dit La Pironnière
53170 VILLIERS-CHARLEMAGNE
Lat. : 47.9329982 / Lon. : -0.6812600

☎ : 06 95 04 76 55
✉ : domaine.milleoiseaux@gmail.com
🌐 : <https://www.mille-oiseaux.com/>
📘

ESPACE CORAIL - LOCATION DE SALLE



5, rue de la Tour d'Auvergne
53170 VILLIERS-CHARLEMAGNE
Lat. : 47.9207670 / Lon. : -0.6757737

☎ : **02 43 07 70 16**

✉ : salle.espace-corail@orange.fr

🌐 : <http://www.villiers-charlemagne.com/>

L'espace Corail un Villiers-Charlemagne : une salle moderne pouvant accueillir jusqu'à 600 personnes.

L'Espace Corail est une salle de 420 m² équipée d'une scène de 60 m², de loges de 30 m², d'une cuisine de 68 m², d'un bar et d'un hall d'accueil de 71 m².

Cette salle est moderne et très fonctionnelle pour vos manifestations privées, professionnelles ou associatives, dans un cadre champêtre, ouverte sur la nature.

Pour toute demande de tarifs, merci de contacter la mairie au 02 43 07 70 16

HÉBERGEMENTS DE GROUPE

GITE ETAPE ET SEJOUR - LE BAS SAINT-SULPICE



Le bas Saint-Sulpice
53400 ATHEE
Lat. : 47.8737046 / Lon. : -0.9304601

Forfait location privative de l'hébergement	: 390,00 € à 680,00 €
Forfait location privative de l'hébergement	: 750,00 € à 980,00 €

☎ : 02 43 06 19 85

✉ : gite-lebastulpice@laposte.net
🌐 : <https://tinyurl.com/yyu54fc6>

Le gîte est une ancienne longère du 18ème siècle entièrement rénovée. Idéal pour vos réceptions jusqu'à 40 personnes : anniversaires, fêtes de famille...

Soyez les bienvenus : notre grande salle de 90m² avec véranda attenante de 60m² vous permettra d'accueillir et de faire plusieurs postes (coin apéro, coin repas, danse...). Les champs, la nature entourant le gîte vous revivifiera. 250 m² - Longère de 7 chambres, 5 salles d'eau, 1 salle de bain, 7 WC et 1 salle à manger de 90m² modulable en salle de réception. La salle contient une cheminée centrale et un grand bar de 7m donnant sur une véranda de 60m². 2 cuisines.

LA MAISON DE JULISE



Les Mazures
53230 COSSE-LE-VIVIER
Lat. : 47.9426718 / Lon. : -0.8881288

☎ : 02 43 98 27 85

✉ : paul.leterme@wanadoo.fr
🌐 : www.lamaisondejulise.fr



La Maison de Julise à Cossé-le-Vivier est une salle de réception de 90 personnes disposant de 4 chambre pouvant accueillir 17 personnes.

La chaleur et la convivialité des lieux feront de votre événement un moment inoubliable à la campagne : Fête de famille, mariage, vin d'honneur, anniversaire... mais aussi réunion professionnelle, conférence, séminaire... Cuisine équipée, barbecue, terrain clos et arboré, terrain de boules, grande terrasse. Nous nous adaptons à vos besoins... Pour plus d'informations, contactez nous...

GÎTE ÉTAPE ET SÉJOUR - LE PETIT DOUAILLON



Ville Poêle
Gennes-sur-Glaize
53200 GENNES-LONGUEFUYE
Lat. : 47.8317760 / Lon. : -0.6047950

Forfait location privative de l'hébergement	: 1550,00 € à 1700,00 €
Nuitée / pers	: 25,00 €

☎ : 06 07 08 11 83

✉ : gitesbrunet@gmail.com
🌐 : <https://www.gitesbrunet.com>



Je vous invite à vous retrouver dans un gîte de groupe, un ancien corps de ferme de la Mayenne Angevine, au milieu de champs et prés situé à 150 m de mon élevage laitier en agriculture biologique.

Envie de vous retrouver en famille ou entre amis tout simplement ! Le Petit Douaillon vous offre 2 bâtiments dans lesquels sont répartis les couchages. La salle de réception pour 40 personnes jouxte la cuisine professionnelle très bien équipée et organisée, vaisselle pour 40 couverts inclus.

Exceptionnel : 3 chambres en rez-de-chaussée avec leur salle d'eau et WC privatifs permettent d'accueillir 8 personnes à mobilité réduite.

Le gîte se trouve sur une exploitation de vache laitière, en agriculture biologique. Possibilité de visiter la ferme sur demande.

Autour, vous bénéficiez d'un grand parking éloigné des espaces de détente et de jeux, de 2 terrains de pétanque, d'une grande prairie arborée. Possibilité de pêche dans l'étang privé de 3 500m². C'est un lieu idéal pour un séjour plus long, un véritable havre de paix à la campagne.

La Longère, en RDC c'est la salle de réception avec la cuisine professionnelle, des sanitaires et 1 chambre accessible avec salle d'eau et wc privatifs pour 2. Etage : 4 chambres (1 de 4, 2 de 3 et 1 de 6, chacune avec une salle d'eau indépendante et des wc indépendants). Accès par la salle de réception à une grande terrasse abritée avec tables et chaises de jardin.

L'Etable, c'est en RDC, une salle de repas avec cuisine simple, table et chaises pour 8 pers env., 2 chambres de 3 personnes chacune avec une salle d'eau et WC privatifs, accessibles. Au 1er : 2 chambres, 1 de 2 pers et 1 de 4 pers, chacune avec sa salle d'eau douche et wc non séparés. Également un studio, 26m², en RDC, avec un espace TV et canapé, une kitchenette, au 1er : chambre 2 pers et salle d'eau avec wc.

Le tarif inclus l'électricité et le chauffage, les nuitées et la salle de réception (yc la vaisselle).

Option : Draps (7€/pers) - Linge de toilette 5€/pers - Ménage : 250€ si réservé au moment de la location - 300€ si demandé à l'arrivée ou à la sortie des lieux. Chèque caution Ménage de 300€ à donner au propriétaire au plus tard le jour d'entrée si vous n'avez pas sélectionné le ménage à la réservation.

34 couchages en 10 chambres, dont 3 accessibles handicapés (8 pers). Chaque chambre dispose de sa salle d'eau et de ses wc privatifs. Chauffage au bois déchiqueté - Téléphone télé-séjour.

Dans la Longère, salle de réception 44m² avec cuisine professionnelle : armoire frigo ventilée, réfrigérateur, 1 armoire congélateur, 2 gazinières pour 8 feux au total, lave vaisselle, micro-ondes, cafetières, espace propreté avec évier, lave-vaisselle, lave-main, plusieurs plans de travail. 1 espace avec machine à laver le linge et 1 wc. Accès direct à l'extérieur par plusieurs portes.

Dans l'étable, l'espace cuisine salle-à manger propose : lave-vaisselle, réfrigérateur, four, micro-onde, cafetière, bouilloire, tables et chaise pour 8 personnes et TV. Wifi. Dans le studio : 2 canapés, TV et kitchenette (évier, micro-onde, réfrigérateur, cafetière, bouilloire).

Pelouse de 800m². Parking hors des zones de jeux et des bâtiments.

2 terrains de boules - Table et chaises de jardin - Barbecue.

Pêche possible dans le plan d'eau privé 3500m² (pêche). Wifi.

Agrément DDASS et DDJS, inspection académique.

Formule étape en semaine : 22€/personne/nuitée, 17h à 10h - Sur demande.



Séjour week-end : arrivée 16h et départ 20h

Séjour de 3 à 6 nuitées : arrivée samedi 16h et départ vendredi 20h (exemple).

GÎTE ÉTAPE ET SÉJOUR - LA HUBERDERIE



825 route de la Huberderie
La Huberderie
53390 LA ROUAUDIERE
Lat. : 47.8214350 / Lon. : -1.1961400

☎ : 02 43 70 14 45
☎ : 06 74 69 39 07
✉ : anne.savin@orange.fr
🌐 : <http://la-huberderie.com>
📱  

Au détour d'une petite route sinueuse, venez découvrir le charme rupestre et l'authenticité d'un lieu préservé du temps... Pour les amoureux des vieilles pierres et ceux qui recherchent calme et tranquillité... Une invitation à l'oisiveté...

Gîte d'étape et de séjour de charme situé dans 4 dépendances rénovées d'un ancien relais de chasse du 17^e (tour, chapelle). Cuisine équipée, poêle à bois, coin repas, salle de 86m², petits salons. 10 chambres de 2 à 3 pers., 6 salles d'eau et 7 wc répartis sur 3 bâtiments. Studio (4 pers- 2 ch), 1 salle de bains, 1WC. Sur place : promenade dans la chênaie, terrain de tennis, étang, vélos, boules, mobilier de jardin, parking. Lieu idéal pour les amateurs de calme aussi bien que de distractions, à 1km de toute habitation. 4 ha en pleine nature, sur le circuit de St Jacques de Compostelle. tarif nuit/ pers: 23 euros sans les draps.

GITE ETAPE ET SEJOUR - MANOIR DE LA ROUAUDIERE



53390 LA ROUAUDIERE
Lat. : 47.829985 / Lon. : -1.1902632

Nuitée / pers : 10,00 €

☎ : 02 43 06 54 67
✉ : mairie.la.rouaudiere@wanadoo.fr

Gîte d'étape et de séjour pouvant accueillir 19 personnes.

Dans un ancien presbytère du 17^{ème} siècle, vous profiterez d'une halte champêtre. Le gîte peut accueillir 19 personnes réparties sur 2 dortoirs et 4 chambres. (Sanitaires, douches, pièce d'accueil et cuisine aménagée).

CENTRE D'HEBERGEMENT DE LA RINCERIE



Base de loisirs de La Rincerie
La Hugerie
53800 LA SELLE-CRAONNAISE
Lat. : 47.8638851 / Lon. : -1.0656479

Nuitée / pers : 14,70 €

☎ : 02 43 06 17 52
✉ : infos@la-rincerie.com
🌐 : <http://www.la-rincerie.com/>



Un hébergement privilégié pour des séjours dynamiques avec la plus belle base nautique de la Mayenne.

A l'occasion de vos fêtes familiales, la salle de restauration et les salles de réunion modulables sont à votre disposition pendant les stages ou en location. En réunions d'entreprises ou associatives, le centre d'hébergement de 100 lits face au plan d'eau vous accueille en chambres de 2 à 9 personnes. La restauration est assurée par le personnel de la Rincerie dans le cadre des stages. Les 4 salles et la cuisine sont également disponibles en location les week-ends hors vacances scolaires.

GÎTES DE LA BASSE FORTERIE : LA FERME



Lieu-dit La Basse Forterie
53800 LA SELLE-CRAONNAISE
Lat. : 47.8503256 / Lon. : -1.0731155

☎ : 02 43 06 10 40
✉ : gitelafterie@orange.fr
🌐 : <https://www.la-forterie.com/>

Totalement indépendants, ces deux gîtes ont été conçus pour y organiser toutes vos fêtes et réceptions de week-ends. Sur semaine, seul ou en groupe les chambres sont à disposition pour toutes les personnes en déplacement dans la région.

Gîte de la Ferme : dans une ancienne ferme, gîte aménagé pour toutes vos fêtes de week-ends. 60 personnes en salle, cuisine équipée, salon... Toutes les infos sur le site internet.

GÎTES DE LA BASSE FORTERIE : LA GRANGE



Lieu-dit La Basse Forterie
Lieu-dit La Basse Forterie
53800 LA SELLE-CRAONNAISE
Lat. : 47.85034 / Lon. : -1.07112

☎ : 02 43 06 10 40
✉ : gitelafterie@orange.fr
🌐 : <https://www.la-forterie.com/>

Totalement indépendants, ces deux gîtes ont été conçus pour y organiser toutes vos fêtes et réceptions de week-ends. Sur semaine, seul ou en groupe les chambres sont à disposition pour toutes les personnes en déplacement dans la région.

Gîte de la Grange : dans un cadre champêtre, gîte aménagé pour toutes vos fêtes de week-end. 100 personnes en salle, grande cuisine professionnelle, salon, grande terrasse couverte... Toutes les infos sur le site internet www.la-forterie.com

GÎTE DE GROUPE LE HAMEAU DE CYPRIEN



Le Montigné
53360 QUELAINES-SAINT-GAULT
Lat. : 47.944001 / Lon. : -0.761012

☎ : 06 85 58 60 63
✉ : caroline@lehameaudecyprien.com



Un projet de cœur, un lieu chaleureux, un petit havre de paix où le sourire, le calme, la simplicité et la découverte vont de paires. A proximité du chemin de halage (5 min), au milieu du swin golf, sur une ferme où se pratique la production de foie gras mais aussi un lieu où se vend les galettes et crêpes du terroir (sur demande). Nous pouvons vous accueillir toute l'année pour vos séminaires, réunions, fêtes familiales, mariages, anniversaires... Vous avez à disposition une cuisine professionnelle, 2 salles (1 pour 30 pers. et l'autre pour 95 pers.) composent le hameau de Cyprien ainsi que 15 couchages dont une chambre double avec salle d'eau privative. Plusieurs formules possibles de réservation.

DOMAINE DU DENAIS



Denais
53290 SAINT-DENIS-D'ANJOU
Lat. : 47.7875726 / Lon. : -0.4562926

🌐 : <http://domaine-du-denis.fr/>



Domaine du Denais : une autre expérience

Situé entre Le Mans et Angers, le domaine du Denais, lieu atypique par ses multiples possibilités vous invite à y inscrire votre identité.

Mariage, fête de famille festival, spectacle, séminaire, résidence artistique, grand jeu, nous avons à cœur de nous adapter à votre univers et rendre ainsi votre séjour unique.

Doté d'une salle de réception de 80m² et de sa terrasse de 56m², d'une cuisine professionnelle, d'un théâtre de 80m², d'un cœur verdoyant dans lequel 5 barnums (140m²) peuvent prendre place, de logements en chambre, tente ou dortoir, les 15 hectares sont modulables pour répondre à vos besoins.

Spécificité du lieu : Nous vous proposons lors de votre évènement des grands jeux (escape game, murder party, parcours sensoriel...) dans 5 hectares de labyrinthe végétal.

Les logements s'articulent autour de 4 possibilités :

- Le gîte : 16 places en hébergement collectif
- Les tentes : 8 disponibles de 2 à 4 personnes
- les chambres : 6 chambres de 1, 2 ou 4 personnes soit 12 personnes
- la mise à disposition du terrain pour l'installation de vos tentes, caravanes, camion aménagé...

Animaux acceptés

Marqué par une identité culturelle forte, nous accueillons des résidences artistiques et des spectacles, et des stages dans un théâtre équipé professionnellement.

Les séminaires professionnels trouvent ici un lieu de Team Building lors d'évènements créés sur mesure.

GITE LA PETITE NOERIE



900 chemin des Noeries
La Petite Noerie
53480 SAINT-GEORGES-LE-FLECHARD
Lat. : 48.0364069 / Lon. : -0.5269285

Forfait location privative de l'hébergement	: 550,00 €
Forfait location privative de l'hébergement	: 500,00 €
Forfait location privative de l'hébergement	: 700,00 € à 800,00 €

☎ : 06 81 89 16 37
✉ : saslapetitenorie@gmail.com
🌐 : <https://gitesdelapetitenorie.fr/>

Au cœur de la Mayenne, à 20 km de Laval, découvrez ce grand gîte au grand confort, lumineux avec des pièces spacieuses. En tribu, famille ou amis, l'espace est très bien conçu.

En rez-de-chaussée des pièces de vie avec une cuisine équipée, un très grand séjour 39m² avec un espace salon et espace salle à manger et une petite salle de jeu ou de sieste pour les jeunes enfants.

Accès à la terrasse et au jardin directement depuis la cuisine et le salon par une baie vitrée.

A l'étage, 4 chambres, autant d'ambiances et de configurations :

1 avec 2 lits simples, 1 avec 1 lit double, 1 avec 1 lit simple et 1 lit double, et la dernière 2 lits simples et 1 lit double.

Au total : 2 salles d'eau/de bain et 2 wc indépendants.

Situation idéale, à 5 min de la sortie A81 (Le Mans-Rennes, sortie 2), à 20 km de Laval et à proximité des Cités de Caractère de Saint-Pierre-sur-Erve et de Sainte-Suzanne, ...ainsi que des espaces naturels préservés de la vallée des grottes de Saulges. Tout un programme pour petits et grands en toute saison.

Espace aquatique avec espace bien-être et plan d'eau de baignade estivale à Meslay du Maine (13km). Pêche à Vaiges et à Saint-Denis du Maine avec carte fédérale.

Tous les commerces sont à Vaiges (6km) : restaurants, boulangerie, boucherie, épicerie, pharmacie, cabinet médical... Nombreux producteurs locaux à découvrir autour : légumes, fromage, pain, laine et produits en mohair ...

Laissez-vous guider par les propriétaires qui vous dévoileront leur sélection du moment !

Séjour professionnel : pour votre confort, idéal pour 5 adultes maximum - Option ménage obligatoire, 80€ par séjour de 1 à 14 nuitées.

Séjour week-end : 1 à 2 nuitées : arrivée 16h - départ 17h, à confirmer avant votre arrivée.

Séjour à partir de 3 nuitées : arrivée 16h - départ 10h.

GITE ÉTAPE ET SEJOUR - L'ORIERE



296 chemin de l'orière
L'Orière
53800 SAINT-MARTIN-DU-LIMET
Lat. : 47.830818 / Lon. : -1.023338

Nuitée / pers	: 395,00 €
Forfait location privative de l'hébergement	: 395,00 €

☎ : 02 43 06 04 47
☎ : 06 33 48 07 63
✉ : contact@loriere.fr



Dans le sud-ouest mayennais, au cœur d'une campagne verdoyante, Isabelle et Charles vous accueillent dans leur gîte de séjour et d'étape.

Nous sommes des paysans bio heureux de vous accueillir dans notre ferme. Notre gîte est idéal pour une fête de famille ou entre amis. Un terrain arboré de 5000 m², terrain de boules, balançoires, grand barbecue, grand préau sont à votre disposition.

Découvrez à proximité, le plan d'eau de la Rincerie et le Musée Robert Tatin. Étang pour la pêche sur place.

GÎTE ET SALLE DE LA LANDE FERRIÈRE



Lande Ferrière
53800 SAINT-SATURNIN-DU-LIMET
Lat. : 47.8257548 / Lon. : -1.0891829

Nuitée / hébergement	: 430,00 € à 690,00 €
Forfait location privative de l'hébergement	: 660,00 € à 990,00 €

☎ : 06 78 25 84 00
✉ : gitelandeferriere@gmail.com



Bienvenue à La Lande Ferrière : gîte de groupe et salle de réception.

Le gîte de La Lande Ferrière est situé en campagne à Saint-Saturnin-du-Limet. Une longère de 225m² rénovée et aménagée en salle de réception pour accueillir 50 à 60 personnes assises, une cuisine équipée et 15 couchages pour vous retrouver et faire la fête avec une vue sur l'étang et en arrière plan une forêt... C'est également le lieu idéal pour vos réunions et séminaires.

GÎTE DE GROUPE - LA GREZ



605, Chemin de La Grez
53390 SENONNES
Lat. : 47.8089840 / Lon. : -1.2346150

☎ : 02 99 47 80 02
📞 : 06 83 21 94 06
✉ : gitedelagrez@gmail.com
🌐 : <http://www.gitedelagrez.com>
📱

Un lieu idyllique pour vos fêtes de famille. 2 gîtes en pierre rénovés, conçus pour accueillir amis, famille ... le temps d'un WE ou plus
Idéal pour vos fêtes de famille, réceptions, séminaires...Grande salle de réception de 120 m² en pierres apparentes, cuisine équipée, 10 chambres de 2 à 6 personnes, terrasse côté sud, bel espace extérieur fleuri... Possibilité de 35 couchages. A proximité du gîte 53G412 (14 couchages). Tarif étape: 20 euros/nuît/pers. Forfait WE 1 nuit : 1100 €

GÎTE ÉTAPE ET SÉJOUR - LE SEMNON



605, Chemin de la GREZ
53390 SENONNES
Lat. : 47.8089840 / Lon. : -1.2346150

☎ : 02 99 47 80 02
📞 : 06 83 21 94 06
✉ : gitedelagrez@gmail.com
🌐 : <http://www.gitedelagrez.com>

Forfait location privative de l'hébergement	: 400,00 € à 800,00 €
---	-----------------------

Gîte de séjour situé à 2 km du village en bordure du Semnon.
Idéal pour accueillir amis, familles le temps d'un WE ou plus. Cuisine équipée, salle en pierres apparentes de 40m², cheminée avec insert pour ambiance chaleureuse, 3 chambres avec sanitaires. Les chambres peuvent être louées en complément du gîte La GREZ (53G411) qui se trouve en face. Tarif étape semaine: 20 euros/nuît/pers. Forfait WE 1 nuit : 400 €

DOMAINE DES MILLE OISEAUX



La Pironnière
53170 VILLIERS-CHARLEMAGNE
Lat. : 47.933095 / Lon. : -0.681162

📞 : 06 95 04 76 55
✉ : domaine.milleoiseaux@gmail.com
🌐 : <https://www.mille-oiseaux.com/fr>
📱

Forfait location privative de l'hébergement	: 900,00 € à 2600,00 €
---	------------------------

GITE ETAPE ET SEJOUR - DOMAINE DES MILLE OISEAUX : DORTOIR LE PERCHOIR



La Pironnière
53170 VILLIERS-CHARLEMAGNE
Lat. : 47.9328139 / Lon. : -0.6808868

📞 : 06 95 04 76 55
✉ : domaine.milleoiseaux@gmail.com
🌐 : <http://www.mille-oiseaux.com/>
📱

Forfait location privative de l'hébergement	: 110,00 €
---	------------

Le Domaine des Mille Oiseaux vous invite à découvrir le dortoir Le Perchoir (11 personnes)
A l'étage du gîte les Hirondelles, par un escalier indépendant, ce dortoir peut-être loué en cas de besoin de couchages supplémentaires : 11 lits 1 personne, 1 salle d'eau, 1 WC
Accueil des chevaux des cavaliers randonneurs en pré sans abri.

GÎTE ÉTAPE ET SÉJOUR - DOMAINE DES MILLE OISEAUX : LE GRAND PIAF



Domaine des Mille Oiseaux
Domaine des Mille Oiseaux
53170 VILLIERS-CHARLEMAGNE
Lat. : 47.9328139 / Lon. : -0.6808868

📞 : 06 95 04 76 55
✉ : domaine.milleoiseaux@gmail.com
🌐 : <http://www.mille-oiseaux.com>

Forfait location privative de l'hébergement	: 300,00 €
---	------------

Le Domaine des Milles Oiseaux : Entre amis, en famille ou cercle plus élargi, organisez vos réceptions au Domaine des Mille Oiseaux. Ce grand gîte restauré dans une ferme vous accueille dans un environnement calme et verdoyant de 4ha avec 2 étangs.

Entre amis, en famille ou cercle plus élargi, organisez vos réceptions au Domaine des Mille Oiseaux. Ce grand gîte restauré dans une ferme vous accueille dans un environnement calme et verdoyant de 4ha avec 2 étangs (pêche no kill autorisée). Au rez de chaussée: Grande salle pouvant accueillir 80 personnes en réception, cuisine professionnelle entièrement équipée, sanitaires et vestiaire, grande terrasse couverte. A l'étage: 2 chambres pour 6 personnes, 2 chambres pour 4 personnes, 4 salles d'eau et wc indépendants. A proximité du gîte n°53G416. Possibilité de 57 couchages sur l'ensemble du site. Draps en location (6€/lit 1personne, 8€ pour lit 2 personnes). Accueil de cavaliers et chevaux. Environnement naturel à proximité des chemins de randonnées, chemin de halage et village de pêche de Villiers-Charlemagne.

GÎTE ÉTAPE ET SÉJOUR - DOMAINE DES MILLE OISEAUX : LES HIRONDELLES



Domaine des Mille oiseaux
53170 VILLIERS-CHARLEMAGNE
Lat. : 47.9329494 / Lon. : -0.6811956

Forfait location privative de l'hébergement	: 200,00 €
---	------------

☎ : 06 95 04 76 55

✉ : domaine.milleoiseaux@gmail.com

🌐 : <http://www.mille-oiseaux.com>



Gîte de séjour dans une ferme restaurée, sur un terrain paysagé de 6ha (2 étangs empoissonnés).

Le gîte les Hirondelles : Gîte de séjour dans une ferme rénovée au Domaine des Mille oiseaux sur un terrain paysager de 4 ha (2 étangs), à proximité du gîte 413. 5 chambres dont une avec accès handicapés, 3 salles d'eau, wc indépendants. Salon, cuisine équipée avec coin repas. Barbecue, salon de jardin, jeu pour enfants. Draps en supplément (6 euros par lit 1 pers). Découverte de la nature.